



CÂMARA MUNICIPAL DE UBERLÂNDIA
ESTADO DE MINAS GERAIS

GABINETE DO GILVAN MASFERRER
 * RUA Da Partilha Nº, 65, MORUMBI, 38.407-290, UBERLÂNDIA - MG

SINALIZAÇÃO - IMPLANTAÇÃO / REFORMA DE FAIXA DE PEDESTRE Nº 7448/2021

Aprovado em: 18-03-2021

Of. Nº: _____/2024

Endereço:

Data: ____/____/____

Presidente Atual:  SÉRGIO DO BOM PREÇO

Excelentíssimo Senhor Presidente,

SOLICITAÇÃO PARA REALIZAR REFORÇO DE SINALIZAÇÃO ESTATIGRÁFICA

RUA SALTO OZÓRIO, CRUAMENTO COM A RUA COROACI NUNES, PARQUE RESIDENCIAL DO CAMARU, 38.410-542, UBERLÂNDIA - MG

- JUSTIFICATIVA -

O requerimento se torna pertinente visto que a sinalização apagada no local poderá ocasionar acidentes graves, prejudicando assim a população que transita e necessita da via. Segue foto. rcm

- IMAGENS -

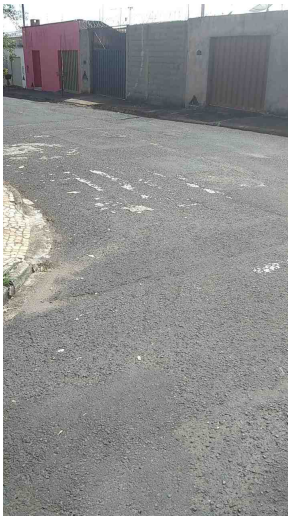

De acordo com o art. 233, da Resolução nº 031/02, REQUEREMOS a Vossa Excelência que seja encaminhado à SECRETARIA MUNICIPAL DE TRÂNSITO E TRANSPORTES

Sala das Sessões, 18 de março de 2021



GILVAN MASFERRER
DEMOCRACIA CRISTÃ



● GILVAN MASFERRER

Nome	Quantidade
GILVAN MASFERRER	1
Total	1