



**CÂMARA MUNICIPAL DE UBERLÂNDIA**  
**ESTADO DE MINAS GERAIS**

GABINETE DO GILVAN MASFERRER  
 \* RUA Da Partilha Nº, 65, MORUMBI, 38.407-290, UBERLÂNDIA - MG

SINALIZAÇÃO/ IMPLANTAÇÃO/ MANUTENÇÃO DE SINALIZAÇÃO ESTATIGRÁFICA Nº 7447/2021

Aprovado em: 18-03-2021

Of. Nº: \_\_\_\_/2024

Endereço:

Data: \_\_\_\_/\_\_\_\_/\_\_\_\_

Presidente Atual:  SÉRGIO DO BOM PREÇO

Excelentíssimo Senhor Presidente,

SOLICITAÇÃO PARA REALIZAR REFORÇO DE SINALIZAÇÃO ESTATIGRÁFICA

RUA PORTO PRIMAVERA, CRUZAMENTO COM A RUA SALTO OZÓRIO , PARQUE  
 RESIDENCIAL DO CAMARU, 38.410-552, UBERLÂNDIA - MG

- JUSTIFICATIVA -

O requerimento se torna pertinente visto que a sinalização apagada no local poderá ocasionar acidentes graves, prejudicando assim a população que transita e necessita da via. Segue foto. rcm

- IMAGENS -

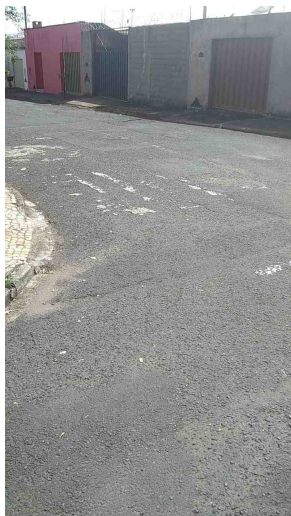

De acordo com o art. 233, da Resolução nº 031/02, REQUEREMOS a Vossa Excelência que seja encaminhado à SECRETARIA MUNICIPAL DE TRÂNSITO E TRANSPORTES

Sala das Sessões, 18 de março de 2021



**GILVAN MASFERRER**  
**DEMOCRACIA CRISTÃ**



● GILVAN MASFERRER

Nome	Quantidade
GILVAN MASFERRER	1
<b>Total</b>	<b>1</b>