



**CÂMARA MUNICIPAL DE UBERLÂNDIA**  
**ESTADO DE MINAS GERAIS**

GABINETE DO LIZA PRADO

\* AVENIDA JOÃO NAVES DE ÁVILA, 1617, GABINETE 04, SANTA MONICA, 38.408-144, UBERLÂNDIA - MG, Ponto de referência: CÂMARA MUNICIPAL DE UBERLÂNDIA

**VIAS PÚBLICAS - NIVELAMENTO / RECAPEAMENTO ASFÁLTICO Nº 3732/2021**

Aprovado em: 11-02-2021

Of. Nº: \_\_\_\_/2024

Endereço:

Data: \_\_\_\_/\_\_\_\_/\_\_\_\_

Presidente Atual:  SÉRGIO DO BOM PREÇO

Excelentíssimo Senhor Presidente,

Atendendo aos pedidos dos munícipes ,solicito o recapeamento da via mencionada em toda sua extensão .

**RUA LUIZ JOSÉ ALVES, JARDIM EUROPA, UBERLÂNDIA - MG**

**- JUSTIFICATIVA -**

O recapeamento asfáltico da rua citada acima é de extrema importância, o grande número de buracos que se encontra na via, danifica constantemente os veículos gerando transtornos a quem por ali transita, além disso o fluxo é intenso na maior parte do dia, sendo itinerário de ônibus.

**- IMAGENS -**

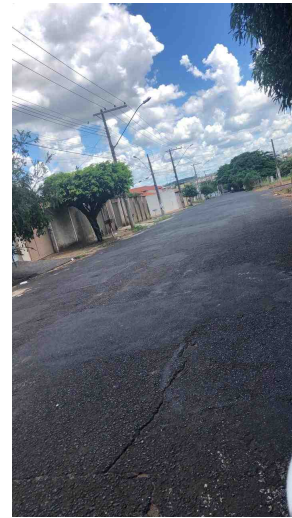
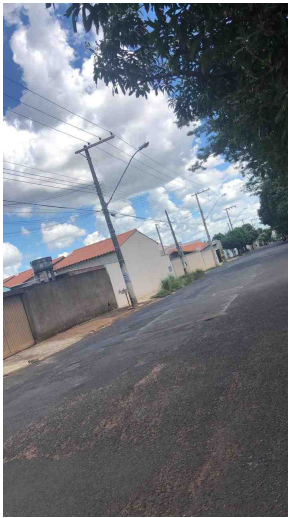

De acordo com o art. 233, da Resolução nº 031/02, REQUEREMOS a Vossa Excelência que seja encaminhado à SECRETARIA MUNICIPAL DE OBRAS

Sala das Sessões, 11 de fevereiro de 2021



**LIZA PRADO**

**MOVIMENTO DEMOCRÁTICO BRASILEIRO**



● LIZA PRADO

Nome	Quantidade
LIZA PRADO	1
<b>Total</b>	<b>1</b>