



CÂMARA MUNICIPAL DE UBERLÂNDIA
ESTADO DE MINAS GERAIS

GABINETE DO LIZA PRADO

* AVENIDA JOÃO NAVES DE ÁVILA, 1617, GABINETE 04, SANTA MONICA, 38.408-144, UBERLÂNDIA - MG, Ponto de referência: CÂMARA MUNICIPAL DE UBERLÂNDIA

CANTEIRO CENTRAL - LIMPEZA / CAPINA / ROÇAGEM Nº 3688/2021

Aprovado em: 11-02-2021

Of. Nº: ____/2024

Endereço:

Data: ____/____/____

Presidente Atual:  SÉRGIO DO BOM PREÇO

Excelentíssimo Senhor Presidente,

tal solicitação se faz, uma vez que o mato está causando transtornos a todos que transitam no canteiro central.

AV SAN MARINO, JARDIM EUROPA, UBERLÂNDIA - MG, Ponto de referência: TODA EXTENSÃO

- JUSTIFICATIVA -

Atendendo aos pedidos dos moradores, solicito a execução do serviço de capina e roçagem no canteiro central, a situação está causando transtornos e insegurança a população local.

- IMAGENS -

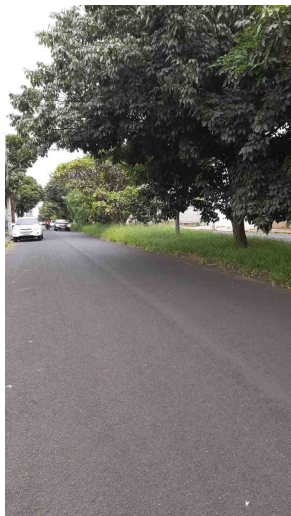

De acordo com o art. 233, da Resolução nº 031/02, REQUEREMOS a Vossa Excelência que seja encaminhado à SECRETARIA MUNICIPAL DE SERVIÇOS URBANOS

Sala das Sessões, 11 de fevereiro de 2021

LIZA PRADO

MOVIMENTO DEMOCRÁTICO BRASILEIRO



● LIZA PRADO

Nome	Quantidade
LIZA PRADO	1
Total	1