



# CÂMARA MUNICIPAL DE UBERLÂNDIA ESTADO DE MINAS GERAIS

GABINETE DO WALQUIR

\* AVENIDA JOÃO NAVES DE ÁVILA, 1617, GABINETE 22, SANTA MONICA, 38.408-100, UBERLÂNDIA - MG

## PATROLAMENTO DE ESTRADAS VICINAIS - ZONA RURAL Nº 1165/2021

Aprovado em: 02-02-2021

Of. Nº: \_\_\_\_/2024

Endereço:

Data: \_\_\_\_/\_\_\_\_/\_\_\_\_

Presidente Atual:  SÉRGIO DO BOM PREÇO

Excelentíssimo Senhor Presidente,

Solicitação de manutenção na Avenida Vereador Carlito Cordeiro do anel viário sul ate a ponte de arame, continuando na estrada rural sentindo a BR 050 passando pela granja.

AVENIDA VEREADOR CARLITO CORDEIRO, ANEL VIARIO SUL ATE A PONTE , ZONA RURAL, UBERLÂNDIA - MG, Ponto de referência: SENTIDO A BR 050 PASSANDO PELA GRANJA

### - JUSTIFICATIVA -

Justifica esta solicitação em decorrência dos muitos acidentes na subida da ponte de arame, onde há uma quantidade de buracos e declives na estrada, com muitos buracos na estrada. O mata burro em frente à plantação de milho, o mata burro esta um caos devido às chuvas que levaram a terra que cobriam. Estas expostas partes de ferro do mesmo, onde pode estragar pneus, e no decorrer da estrada existem buracos e declives na estrada. Com estes problemas o escoamento da produção das fazendas em torno da estrada esta sendo prejudicada , devido aos problemas, ocasionando uma grande quebra de veículos pesados como caminhões.

### - IMAGENS -

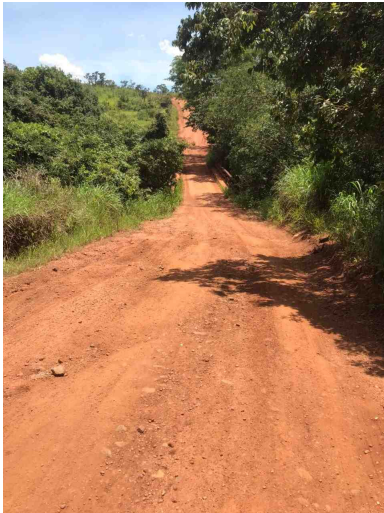

De acordo com o art. 233, da Resolução nº 031/02, REQUEREMOS a Vossa Excelência que seja encaminhado à SECRETARIA MUNICIPAL DE AGRONEGÓCIO, ECONOMIA E INOVAÇÃO

Sala das Sessões, 2 de fevereiro de 2021

**WALQUIR  
SOLIDARIEDADE**



● WALQUIR

Nome	Quantidade
WALQUIR	1
<b>Total</b>	<b>1</b>