



CÂMARA MUNICIPAL DE UBERLÂNDIA
ESTADO DE MINAS GERAIS

GABINETE DO WALQUIR

* AVENIDA JOÃO NAVES DE ÁVILA, 1617, GABINETE 22, SANTA MONICA, 38.408-100, UBERLÂNDIA - MG

PATROLAMENTO DE ESTRADAS VICINAIS - ZONA RURAL Nº 1149/2021

Aprovado em: 02-02-2021

Of. Nº: ____/2024

Endereço:

Data: ____/____/____

Presidente Atual:  SÉRGIO DO BOM PREÇO

Excelentíssimo Senhor Presidente,

SOLICITACAO DE MANUTANCAO NA AVENIDA VEREADOR CARLITO CORDEIRO DO ANEL VIARIO SUL ATE A PONTE DE ARAME , CONTINUNADO NA ESTRADA RURAL SENTIDO A BR 050 PASSANDO PELA GRANJA .

AVENIDA VEREADOR CARLITO CORDEIRO, ANEL VIARIO SUL ATE A PONTE DE ARAME , CONTINUNADO NA ESTRADA RURAL SENTIDO A BR 050 PASSANDO PELA GRANJA ., ZONA RURAL, UBERLÂNDIA - MG

- JUSTIFICATIVA -

MUITOS ACIDENTES NA SUBIDA DA PONTE DE ARAME , ONDE HÁ UMA QUANTIDADE DE BURACOS E DECLIVES NA ESTRADA , SEGUINDO A MESMA , MUITOS BURACOS NA ESTRADA , NO MATA BURRO EM FRENTE A PLANTACAO DE MILHO O MATA-BURRO ESTA UM CAOS DEVIDO AS CHUVA QUE LEVARAM A TERRA QUE O COBRIA , ESTA ESPOSTO PARTES DE FERRO DO MESMO , ONDE PODE SE ESTRAGAR PNEUS , E NO DECORRER DA ESTRADA BURACOS E DECLIVES NA ESTRADA.

COM ESTES PROBLEMAS O ESCOAMENTO DA PRODUCAO DAS FAZENDAS EM TORNO DA ESTRADA ESTA SENDO PREJUDICADA , DEVIDO AOS PROBLEMAS NA ESTRADA HÁ UMA GRANDE QUEBRA DE VEICULOS PESADOS COMO CAMINHOS E PREJUIZOS PARA OS MESMOS .

- IMAGENS -

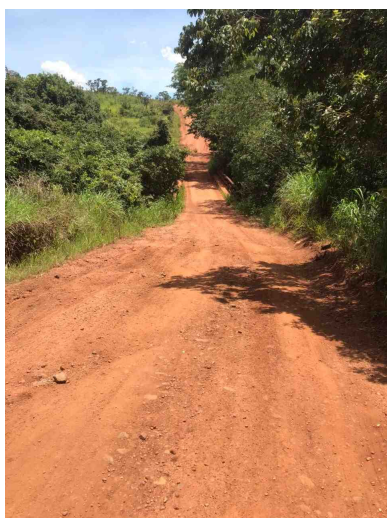

De acordo com o art. 233, da Resolução nº 031/02, REQUEREMOS a Vossa Excelência que seja encaminhado à SECRETARIA MUNICIPAL DE AGRONEGÓCIO, ECONOMIA E INOVAÇÃO

Sala das Sessões, 2 de fevereiro de 2021



**WALQUIR
SOLIDARIEDADE**

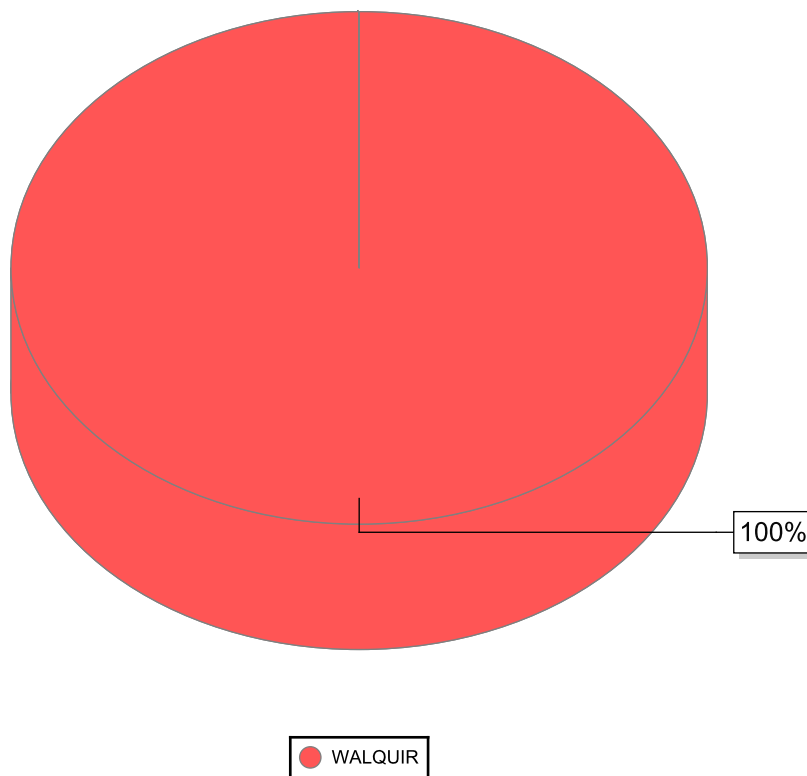

Nome	Quantidade
WALQUIR	1
Total	1