



# CÂMARA MUNICIPAL DE UBERLÂNDIA

## ESTADO DE MINAS GERAIS

GABINETE DO AMANDA GONDIM

\* RUA RUA OLAVO OLIVEIRA MARQUEZ - EM FRENTE AO Nº 655 E RUA MARIO PEGANINI - EM FRENTE AOS Nº 310; 320 E 340, 34, PRESIDENTE ROOSELTVET,

ASSUNTOS DIVERSOS Nº 1878/2021

Aprovado em: 02-02-2021

Of. Nº: \_\_\_\_/2024

Endereço:

Data: \_\_\_\_/\_\_\_\_/\_\_\_\_

Presidente Atual:  SÉRGIO DO BOM PREÇO

Excelentíssimo Senhor Presidente,

Requer urgentes providências deste órgão, no sentido de intensificar fiscalizações e ações efetivas em praça localizada no Bairro Morada da Colina, entre a Avenida Concórdia e Rua Rita, conforme justificativa que segue.

PÇA ENTRE AS VIAS: AVENIDA CONCÓRDIA COM A RUA RITA, MORADA DA COLINA, UBERLÂNDIA - MG

- JUSTIFICATIVA -

Moradores do entorno demandaram este mandato parlamentar com uma grave questão que rotineiramente acontece no local supracitado. O local tem servido de ponto de encontro de jovens para festas e aglomerações nos períodos noturnos que se estende até a madrugada, quiçá até o amanhecer do dia; regado a muita bebida e drogas, carros de som com volume altíssimo, manobras ruidosas com carros e motos, fluxo extremamente intenso de pessoas que gritam, cantam, ou seja uma verdadeira festa em vias públicas em região residencial. Esta demanda já foi objeto de inúmeras denúncias à polícia militar, inclusive de reportagens em jornais televisivos, entretanto nenhuma providência efetiva foi tomada e as festas no local continuam, prejudicando sobremaneira o sossego e a segurança dos residentes e transeuntes.

- IMAGENS -

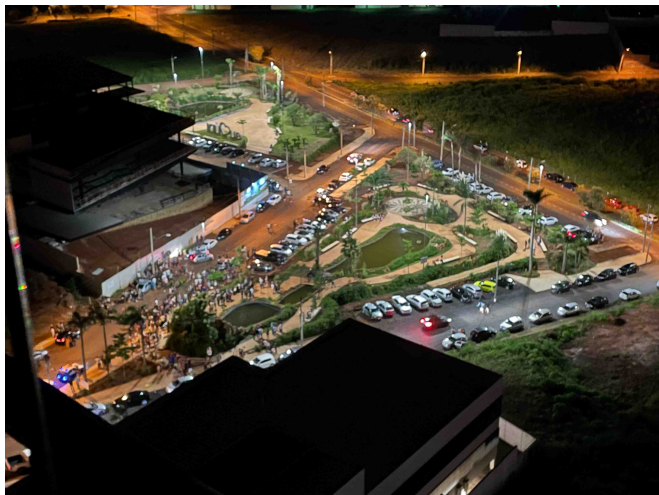

- IMAGENS -



De acordo com o art. 233, da Resolução nº 031/02, REQUEREMOS a Vossa Excelência que seja encaminhado à POLÍCIA MILITAR

Sala das Sessões, 2 de fevereiro de 2021

A handwritten signature in black ink, appearing to read 'Amanda Gondim', written in a cursive style.

**AMANDA GONDIM**  
**PARTIDO DEMOCRÁTICO TRABALHISTA**

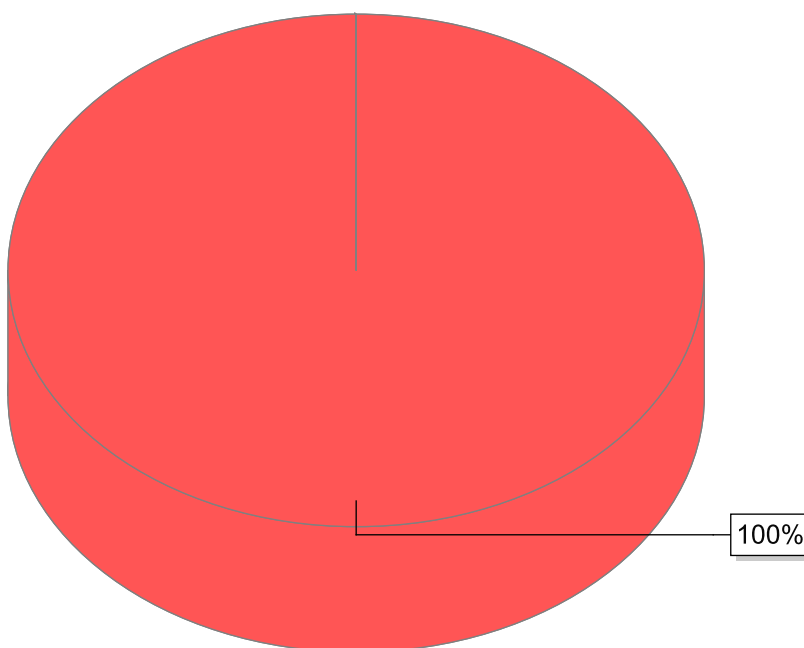

● AMANDA GONDIM

<b>Nome</b>	<b>Quantidade</b>
AMANDA GONDIM	1
<b>Total</b>	<b>1</b>