



CÂMARA MUNICIPAL DE UBERLÂNDIA ESTADO DE MINAS GERAIS

GABINETE DO Ver. Guilherme Miranda
* AVCESARIO ALVIM, 2453, APTO 4, NOSSA SENHORA APARECIDA, 38.400-694, UBERLÂNDIA - MG

PATROLAMENTO DE ESTRADAS VICINAIS - ZONA RURAL Nº 35718/2020

Aprovado em: 04-08-2020

Of. Nº: ____/2024

Endereço:

Data: ____/____/____

Presidente Atual: RONALDO TANNÚS

Excelentíssimo Senhor Presidente,

solicitação de patrolamento e cascalhamento na Comunidade Cruz Branca.

RODOVIA BR-452, KM 156, JARDIM PANORAMA, 38.407-049, UBERLÂNDIA - MG, Ponto de referência: COMUNIDADE CRUZ BRANCA

- JUSTIFICATIVA -

Tal solicitação se faz necessária tendo em vista a várias reclamações recebidas por moradores e condutores de veículos que transitam com frequência nesta região. A realização deste patrolamento e cascalhamento é de suma importância, pois os condutores necessitam da estrada para escoarem seus produtos, transitar com o transporte de gado, no dia a dia, e pela falta de manutenção as estradas estão cada dia mais deterioradas, causando muitas dificuldades para os motoristas, por estes motivos solicito que faça essas devidas manutenções para solucionarmos os problemas ainda existentes, com o intuito de diminuir os transtornos aos nossos munícipes que precisa transitar pelas estradas do Município. Certo do atendimento desta solicitação, aguardo providências.

- IMAGENS -



- IMAGENS -

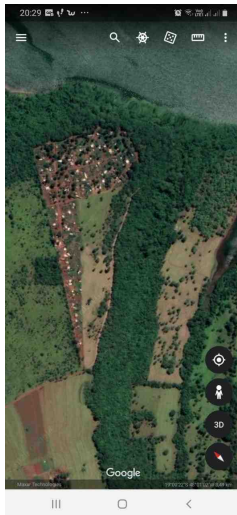

De acordo com o art. 233, da Resolução nº 031/02, REQUEREMOS a Vossa Excelência que seja encaminhado à SECRETARIA MUNICIPAL DE AGRONEGÓCIO, ECONOMIA E INOVAÇÃO

Sala das Sessões, 4 de agosto de 2020

A handwritten signature in blue ink, appearing to read 'Guilherme Miranda', written in a cursive style.

Ver. Guilherme Miranda

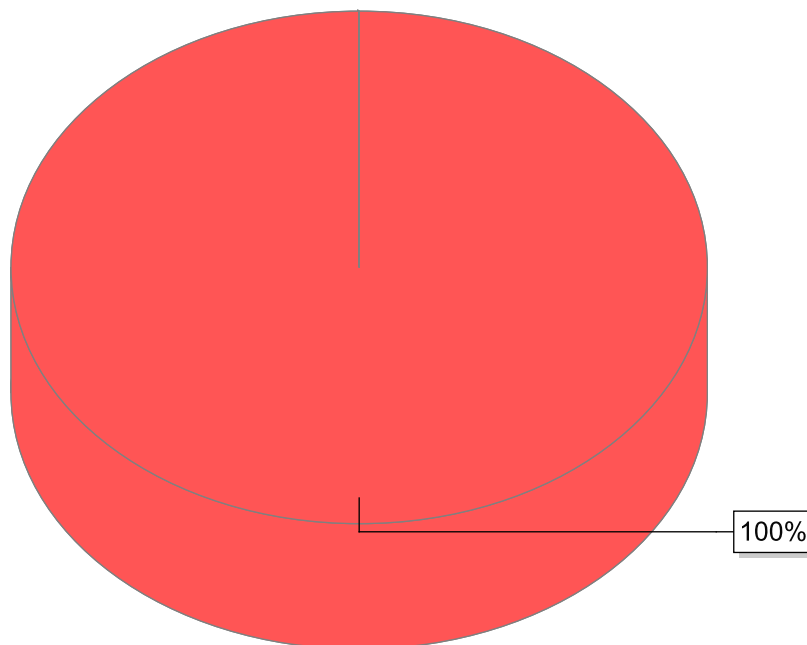

● Ver. Guilherme Miranda

Nome	Quantidade
Ver. Guilherme Miranda	1
Total	1