



CÂMARA MUNICIPAL DE UBERLÂNDIA

ESTADO DE MINAS GERAIS

GABINETE DO SÉRGIO DO BOM PREÇO

* RUA SERRARIA, 15, MORUMBI, 38.400-000, UBERLÂNDIA - MG

presidencia@camarauberlandia.mg.gov.br

ÁRVORES E GALHOS - PODA / CORTE / DESTOCAMENTO/ RECOLHIMENTO Nº 35078/2020

Aprovado em: 21-07-2020

Of. Nº: ____/2024

Endereço:

Data: ____/____/____

Presidente Atual: RONALDO TANNÚS

Excelentíssimo Senhor Presidente,

solicita-se poda de árvore canteiro central.

RUA SERRA DA MANTIQUEIRA, ESQUINA SERRA DO ESPINHAÇO, PARQUE SÃO JORGE I,
38.410-410, UBERLÂNDIA - MG

- JUSTIFICATIVA -

Justifica-se tal solicitação, pois as árvores no local atingiram a fiação de eletricidade da via atrapalhando a iluminação pública, causando riscos e preocupação para os moradores da localidade.

- IMAGENS -

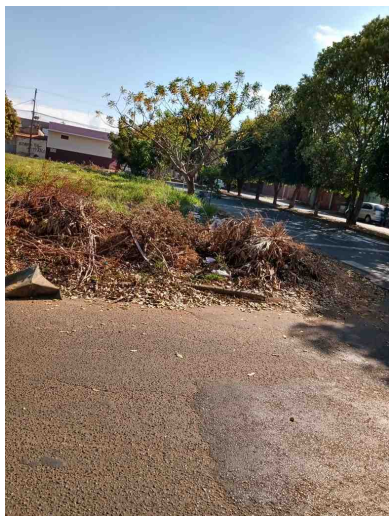

De acordo com o art. 233, da Resolução nº 031/02, REQUEREMOS a Vossa Excelência que seja encaminhado à SECRETARIA MUNICIPAL DE SERVIÇOS URBANOS

Sala das Sessões, 21 de julho de 2020

SÉRGIO DO BOM PREÇO



● SÉRGIO DO BOM PREÇO

| Nome | Quantidade |
|---------------------|------------|
| SÉRGIO DO BOM PREÇO | 1 |
| Total | 1 |