



CÂMARA MUNICIPAL DE UBERLÂNDIA  
ESTADO DE MINAS GERAIS

GABINETE DO Ver. Guilherme Miranda  
\* AVCESARIO ALVIM, 2453, APTO 4, NOSSA SENHORA APARECIDA, 38.400-694, UBERLÂNDIA - MG

VIAS PÚBLICAS - NIVELAMENTO / RECAPEAMENTO ASFÁLTICO Nº 35410/2020

Aprovado em: 22-07-2020

Of. Nº: \_\_\_\_/2024

Endereço:

Data: \_\_\_\_/\_\_\_\_/\_\_\_\_

Presidente Atual: RONALDO TANNÚS

Excelentíssimo Senhor Presidente,  
solicitação de recapeamento asfáltico.

RUA CHILE, ESQUINA COM A PORTO ALEGRE, ANA ANGÉLICA, 38.405-146, UBERLÂNDIA -  
MG, Ponto de referência: ENTRE RUA NATAL E RUA PORTO ALEGRE

- JUSTIFICATIVA -

Tal solicitação justifica-se visto que foi feita operação tapa buraco recentemente na via mencionada, porém já estão se formando novos buracos. Sendo assim, os moradores estão solicitando providências por parte do poder Público, no sentido de que seja feito o recapeamento asfáltico em toda extensão da via, visto que está em péssima qualidade e também está causando transtornos aos condutores por ser uma rua de alto fluxo de veículos. Certo do atendimento desta solicitação, aguardo providências.

- IMAGENS -

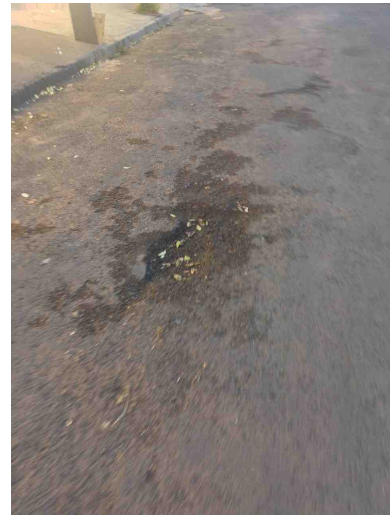

- IMAGENS -

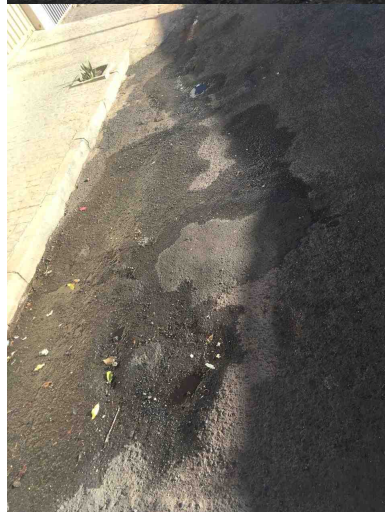
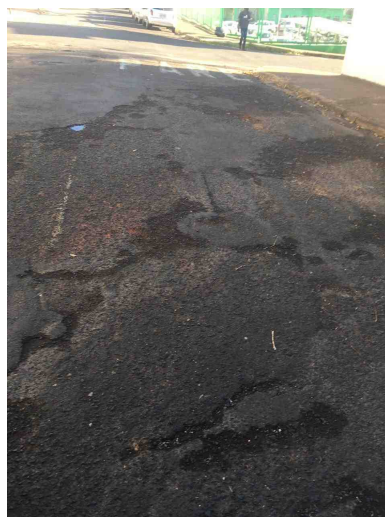

De acordo com o art. 233, da Resolução nº 031/02, REQUEREMOS a Vossa Excelência que seja encaminhado à SECRETARIA MUNICIPAL DE OBRAS

Sala das Sessões, 22 de julho de 2020

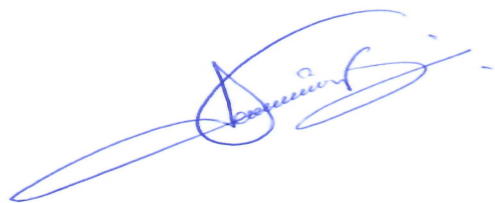

**Ver. Guilherme Miranda**

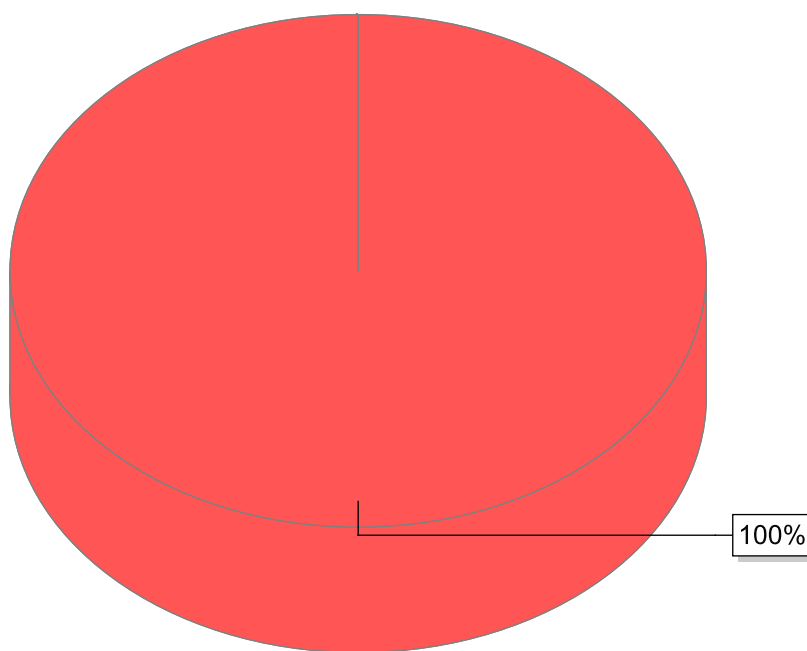

● Ver. Guilherme Miranda

Nome	Quantidade
Ver. Guilherme Miranda	1
<b>Total</b>	<b>1</b>