



CÂMARA MUNICIPAL DE UBERLÂNDIA
ESTADO DE MINAS GERAIS

GABINETE DO Ver. Bozó
 * RUA ALBERTO MARTINS RIBEIRO, 182, JARDIM PATRICIA, 38.414-162, UBERLÂNDIA - MG

PRAÇA - PARQUE INFANTIL - INSTALAÇÃO / MANUTENÇÃO Nº 34100/2020

Aprovado em: 07-07-2020

Of. Nº: ____/2024

Endereço:

Data: ____/____/____

Presidente Atual: RONALDO TANNÚS

Excelentíssimo Senhor Presidente,

SOLICITAÇÃO DE CONSTRUÇÃO DE PARQUE INFANTIL EM PRAÇA SITUADA ENTRE AS RUAS STEFANY GOMES PEREIRA, IVONE ABRAÃO DA SILVA, OLINDO PEREIRA DA SILVA, ANTONIETA GARCIA DE OLIVEIRA.

RUA MANOEL FRANCISCO DE REZENDE, PRAÇA SITUADA ENTRE AS RUAS STEFANY GOMES PEREIRA, IVONE ABRAÃO DA SILVA, OLINDO PEREIRA DA SILVA, ANTONIETA GARCIA DE OLIVEIRA, LOTEAMENTO MONTE HEBRON, UBERLÂNDIA - MG

- JUSTIFICATIVA -

SOLICITA-SE INSTALAÇÃO DE PARQUE INFANTIL EM PRAÇA SITUADA ENTRE AS RUAS STEFANY GOMES PEREIRA, IVONE ABRAÃO DA SILVA, OLINDO PEREIRA DA SILVA, ANTONIETA GARCIA DE OLIVEIRA. BAIRRO ONDE HOJE RESIDEM UM GRANDE NÚMERO DE CIDADÃOS, E NESSAS PROXIMIDADES NÃO TEM UM LOCAL ESPECIFICO PARA O LAZER, A CONSTRUÇÃO DO PARQUE TRARÁ AS CRIANÇAS UM LOCAL PARA SE DIVERTIR, BRINCAR, E ATÉ PARA SER USADO POR ESCOLAS PARA LAZER EM MOMENTO OPORTUNO. UM PARQUE É DE SUMA IMPORTÂNCIA, POIS OS PAIS PODEM LEVAR SEUS FILHOS PARA BRINCAR, PARA INTERAGIR COM OUTRAS CRIANÇAS, SOCIALIZANDO, NÃO FICANDO OU NÃO BRINCANDO SOMENTE COM A TECNOLOGIA.

- IMAGENS -

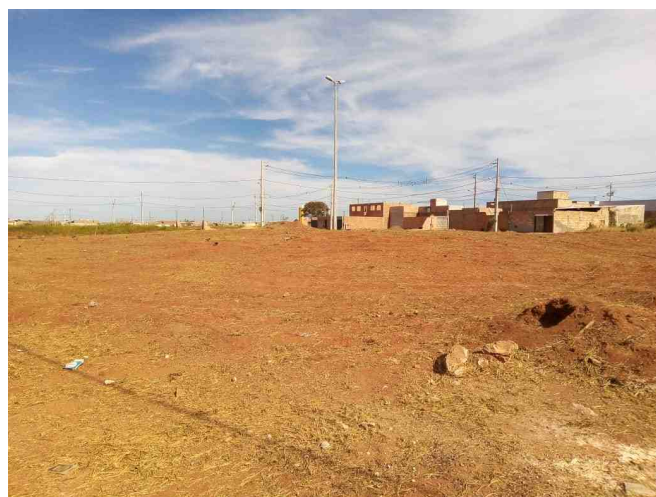
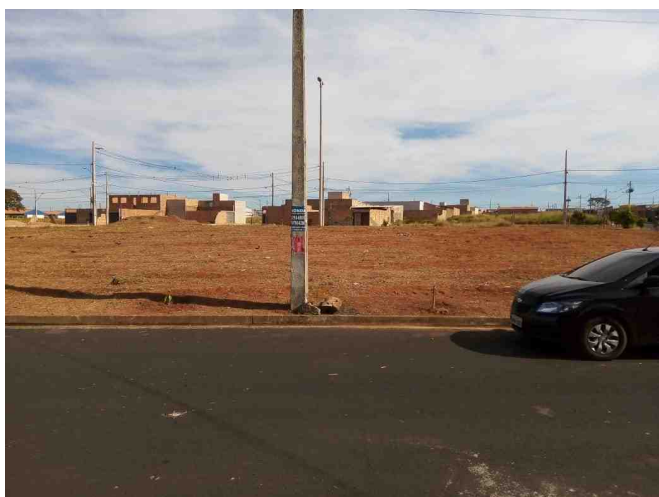

De acordo com o art. 233, da Resolução nº 031/02, REQUEREMOS a Vossa Excelência que seja encaminhado à SECRETARIA MUNICIPAL DE SERVIÇOS URBANOS

Sala das Sessões, 7 de julho de 2020

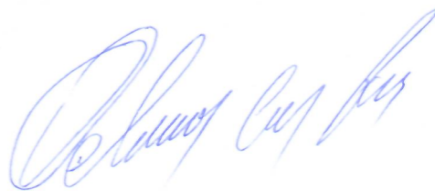

Ver. Bozó
PARTIDO SOCIAL DEMOCRÁTICO



● Ver. Bozó

Nome	Quantidade
Ver. Bozó	1
Total	1