



CÂMARA MUNICIPAL DE UBERLÂNDIA
ESTADO DE MINAS GERAIS

GABINETE DO WALQUIR

* AVENIDA JOÃO NAVES DE ÁVILA, 1617, GABINETE 22, SANTA MONICA, 38.408-100, UBERLÂNDIA - MG

CANALETA - CONSTRUÇÃO / MANUTENÇÃO / REFORMA Nº 34374/2020

Aprovado em: 10-07-2020

Of. Nº: ____/2024

Endereço:

Data: ____/____/____

Presidente Atual:  RONALDO TANNÚS

Excelentíssimo Senhor Presidente,

esta solicitação para que seja realizado procedimento de construção de canaleta na Alameda Dina Lina, número 240, no Bairro Jardim das Palmeiras, devido ao desnivelamento presente neste cruzamento, ocasionando acúmulo de água.

ALAMEDA DINA LINA FERREIRA, 240, JARDIM DAS PALMEIRAS, 38.412-854, UBERLÂNDIA - MG

- JUSTIFICATIVA -

Este pedido se justifica pelo desnivelamento que se encontra neste cruzamento, que vêm constantemente ocasionando transtornos, riscos de danos ou acidentes aos veículos, assim, impactando o fluxo do trânsito local. De acordo o que rege a Lei Orgânica, deste município, à população caberá o direito à segurança e habitabilidade digna.

- IMAGENS -

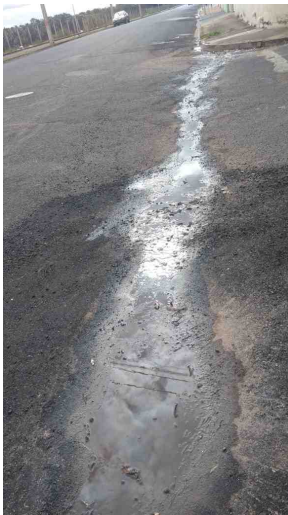

De acordo com o art. 233, da Resolução nº 031/02, REQUEREMOS a Vossa Excelência que seja encaminhado à SECRETARIA MUNICIPAL DE OBRAS

Sala das Sessões, 10 de julho de 2020

WALQUIR
SOLIDARIEDADE



● WALQUIR

Nome	Quantidade
WALQUIR	1
Total	1