



CÂMARA MUNICIPAL DE UBERLÂNDIA ESTADO DE MINAS GERAIS

GABINETE DO Ver. Guilherme Miranda
* AVCESARIO ALVIM, 2453, APTO 4, NOSSA SENHORA APARECIDA, 38.400-694, UBERLÂNDIA - MG

SINALIZAÇÃO - IMPLANTAÇÃO DE VAGAS PREFERENCIAIS DE ESTACIONAMENTO Nº 32033/2020

Aprovado em: 04-06-2020

Of. Nº: ____/____/2024

Endereço:

Data: ____/____/____

Presidente Atual: RONALDO TANNÚS

Excelentíssimo Senhor Presidente,

solicitação de implantação de vagas preferenciais.

RUA HAIA, 137, TIBERY, 38.405-112, UBERLÂNDIA - MG, Ponto de referência: EM FRENTE AO PARQUE DO SABIÁ

- JUSTIFICATIVA -

Este requerimento tem como objetivo solicitar a implantação de vagas preferenciais, tendo em vista que alguns moradores desta localidade são cadeirantes e necessitam de condições especiais. A vaga especial é um direito assegurado por Lei Federal com uso regulamentado por Resolução do Conselho Nacional de Trânsito (CONTRAN), e apresentam diretrizes para os procedimentos nos municípios, pois cada município é responsável pela implementação, gestão e fiscalização do uso de vagas especiais na sua localidade, sendo este direito conferido ao portador de deficiência física, seja ele condutor ou passageiro. Dessa forma, é o presente para solicitar imediatas providências no sentido de que seja realizada a implantação das vagas preferenciais necessárias. Certos do atendimento da solicitação, permanecemos no aguardo das tratativas.

- IMAGENS -

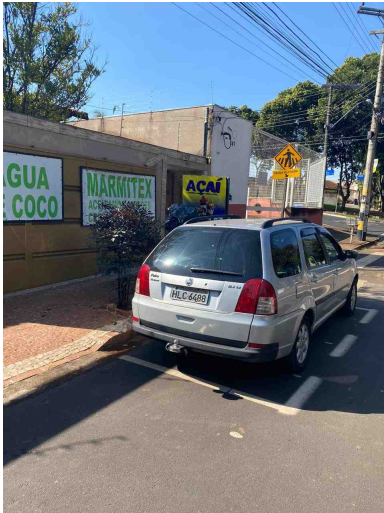

- IMAGENS -

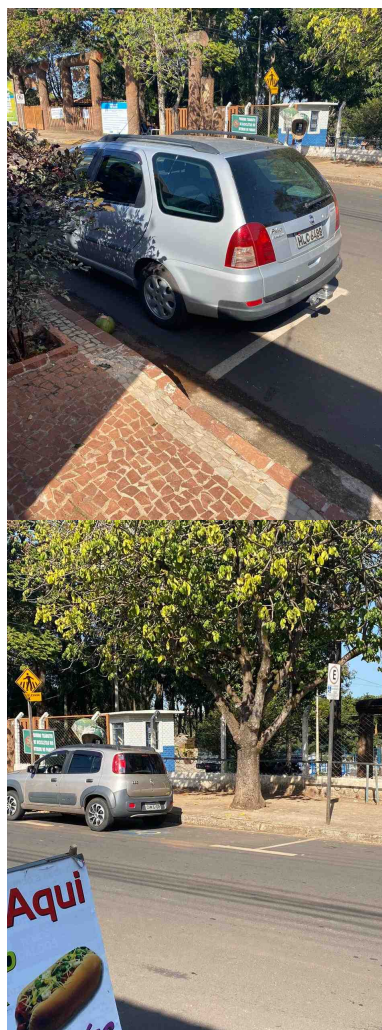
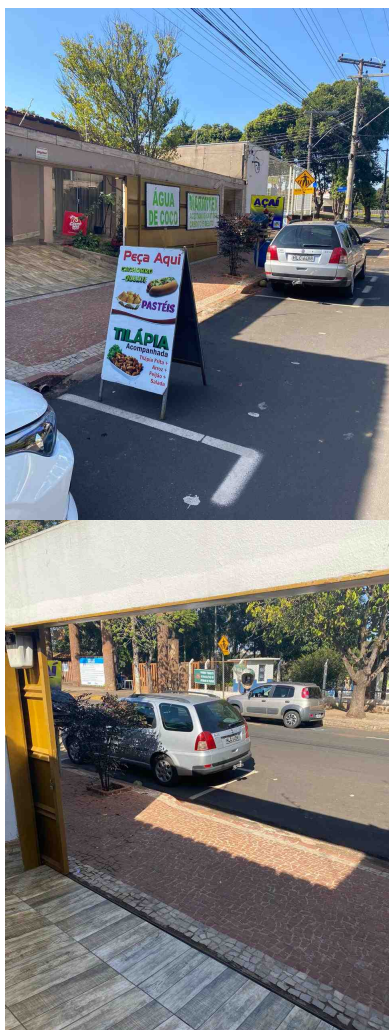

De acordo com o art. 233, da Resolução nº 031/02, REQUEREMOS a Vossa Excelência que seja encaminhado à SECRETARIA MUNICIPAL DE TRÂNSITO E TRANSPORTES

Sala das Sessões, 4 de junho de 2020

A handwritten signature in blue ink, appearing to read 'Guilherme Miranda'.

Ver. Guilherme Miranda



● Ver. Guilherme Miranda

| Nome | Quantidade |
|------------------------|------------|
| Ver. Guilherme Miranda | 1 |
| Total | 1 |