



CÂMARA MUNICIPAL DE UBERLÂNDIA

ESTADO DE MINAS GERAIS

GABINETE DO SÉRGIO DO BOM PREÇO

* RUA SERRARIA, 15, MORUMBI, 38.400-000, UBERLÂNDIA - MG

presidencia@camarauberlandia.mg.gov.br

SINALIZAÇÃO/ IMPLANTAÇÃO/ MANUTENÇÃO DE SINALIZAÇÃO ESTATIGRÁFICA Nº 31247/2020

Aprovado em: 10-08-2020

Of. Nº: ____/2024

Endereço:

Data: ____/____/____

Presidente Atual: RONALDO TANNÚS

Excelentíssimo Senhor Presidente,

solicita-se manutenção de sinalização de solo em todo Bairro Rezende Juqueira.

RUA ALFENAS, EM TODO PERÍMETRO DO BAIRRO., REZENDE JUNQUEIRA, 38.400-422,
UBERLÂNDIA - MG

- JUSTIFICATIVA -

Justifica-se tal solicitação, pois as sinalizações supracitadas se encontram apagadas, fazendo-se necessário a manutenção da pintura das mesmas, tendo em vista, que tal sinalização é essencial para o trânsito de pedestres e de condutores de veículos.

- IMAGENS -

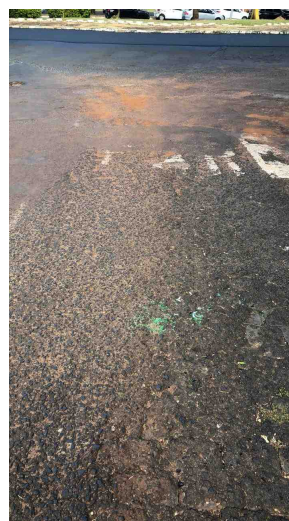

De acordo com o art. 233, da Resolução nº 031/02, REQUEREMOS a Vossa Excelência que seja encaminhado à SECRETARIA MUNICIPAL DE TRÂNSITO E TRANSPORTES

Sala das Sessões, 10 de agosto de 2020

SÉRGIO DO BOM PREÇO



● SÉRGIO DO BOM PREÇO

Nome	Quantidade
SÉRGIO DO BOM PREÇO	1
Total	1