

**CÂMARA MUNICIPAL DE UBERLÂNDIA****ESTADO DE MINAS GERAIS****GABINETE DO SÉRGIO DO BOM PREÇO**

* RUA SERRARIA, 15, MORUMBI, 38.400-000, UBERLÂNDIA - MG

presidencia@camarauberlandia.mg.gov.br

SINALIZAÇÃO/ IMPLANTAÇÃO/ MANUTENÇÃO DE SINALIZAÇÃO ESTATIGRÁFICA Nº 31227/2020

Aprovado em: 10-08-2020

Of. Nº: ____/2024

Endereço:

Data: ____/____/____

Presidente Atual: RONALDO TANNÚS

Excelentíssimo Senhor Presidente,

solicita-se manutenção de sinalização de solo em todo Bairro Jardim Europa.

**RUA PALÉRMO, EM TODO PERÍMETRO DO BAIRRO., JARDIM EUROPA, 38.414-539,
UBERLÂNDIA - MG****- JUSTIFICATIVA -**

Justifica-se tal solicitação, pois as sinalizações supracitadas se encontram apagadas, fazendo-se necessário a manutenção da pintura das mesmas, tendo em vista, que tal sinalização é essencial para o trânsito de pedestres e de condutores de veículos.

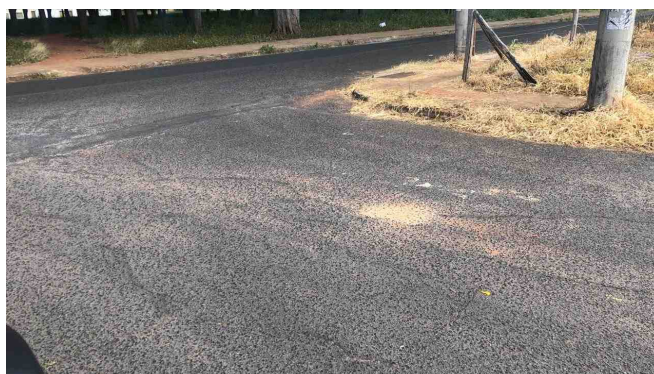
- IMAGENS -

De acordo com o art. 233, da Resolução nº 031/02, REQUEREMOS a Vossa Excelência que seja encaminhado à SECRETARIA MUNICIPAL DE TRÂNSITO E TRANSPORTES

Sala das Sessões, 10 de agosto de 2020



SÉRGIO DO BOM PREÇO

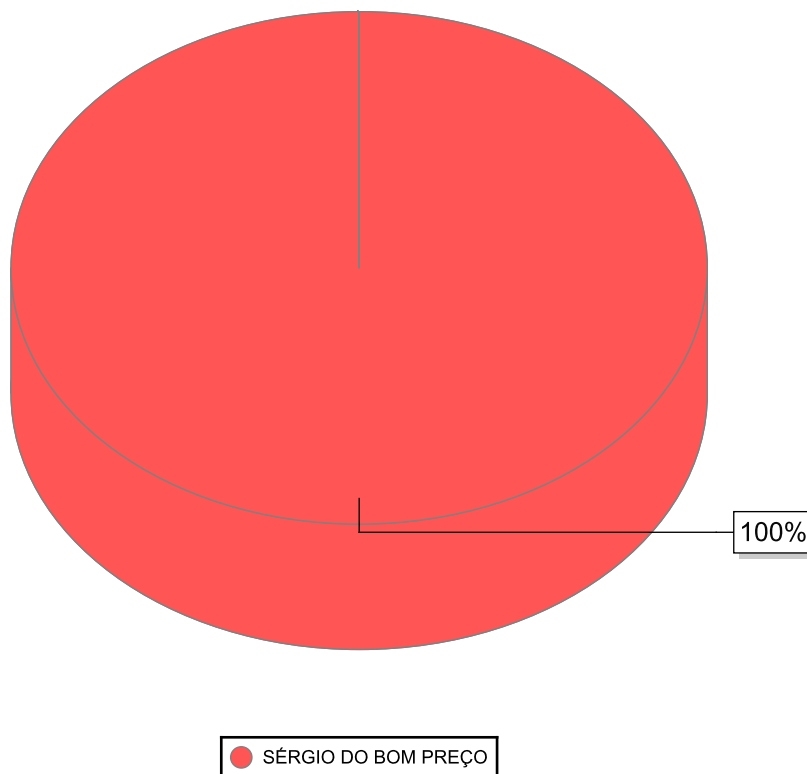

Nome	Quantidade
SÉRGIO DO BOM PREÇO	1
Total	1