



CÂMARA MUNICIPAL DE UBERLÂNDIA ESTADO DE MINAS GERAIS

GABINETE DO LIZA PRADO

* AVENIDA JOÃO NAVES DE ÁVILA, 1617, GABINETE 04, SANTA MONICA, 38.408-144, UBERLÂNDIA - MG, Ponto de referência: CÂMARA MUNICIPAL DE UBERLÂNDIA

SINALIZAÇÃO - INSTALAÇÃO / MANUTENÇÃO DE SEMÁFORO Nº 31162/2020

Aprovado em: 04-06-2020

Of. Nº: ____/2024

Endereço:

Data: ____/____/____

Presidente Atual:  RONALDO TANNÚS

Excelentíssimo Senhor Presidente,

Solicitação e reclamações de moradores ,trabalhadores da região e pedestres que transitam pela via diariamente são constantes, afinal eles vêm encontrando dificuldades ao atravessar a via, mesmo com a existência da faixa de pedestres. Assim, uma solução para os riscos oferecidos na travessia, principalmente em horário de pico. SEMÁFORO COM BOTOEIRA

AV RONDON PACHECO, EM BAIXO DO VIADUTO JOSÉ REZENDE RIBEIRO , UBERLÂNDIA - MG

- JUSTIFICATIVA -

Tal solicitação se justifica pelas reclamações de moradores da região são constantes, afinal eles vêm encontrando dificuldades ao atravessar a via, mesmo com a existência da faixa de pedestres. Assim, uma solução para os riscos oferecidos na travessia, principalmente em horário de pico. Próximo ao local consta hipermercado Bretas , Delegacia da MULHER ,Colégio Nacional sobretudo, alunos que fazem o cruzamento daquela via pública.Já foram registrados vários acidentes neste local .

- IMAGENS -

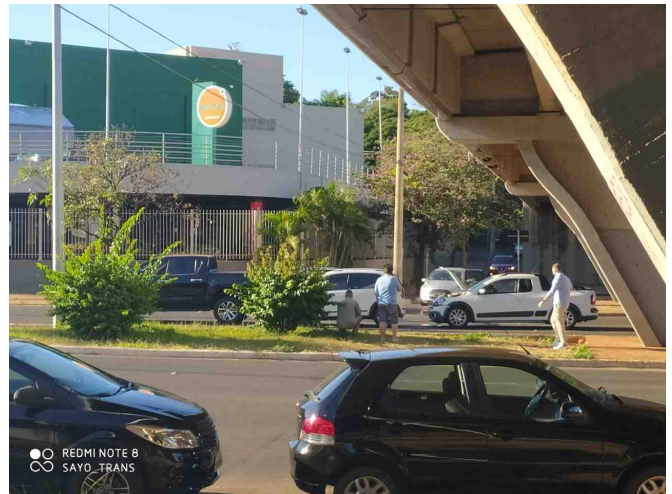
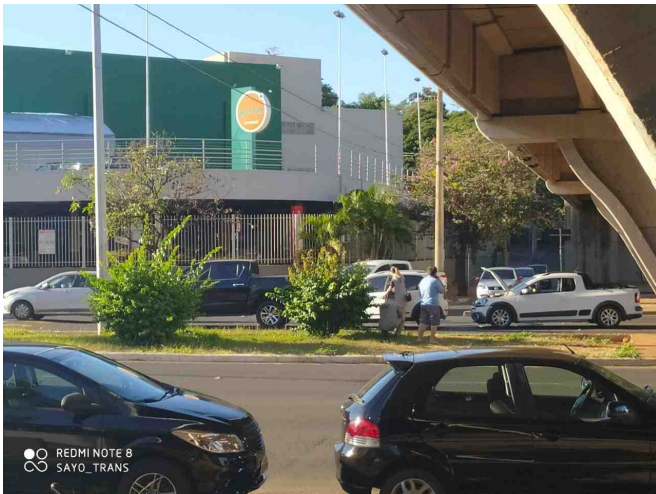

De acordo com o art. 233, da Resolução nº 031/02, REQUEREMOS a Vossa Excelência que seja encaminhado à SECRETARIA MUNICIPAL DE TRÂNSITO E TRANSPORTES

Sala das Sessões, 4 de junho de 2020

Liza Prado

LIZA PRADO



● LIZA PRADO

Nome	Quantidade
LIZA PRADO	1
Total	1