



CÂMARA MUNICIPAL DE UBERLÂNDIA
ESTADO DE MINAS GERAIS

GABINETE DO LIZA PRADO

* AVENIDA JOÃO NAVES DE ÁVILA, 1617, GABINETE 04, SANTA MONICA, 38.408-144, UBERLÂNDIA - MG, Ponto de referência: CÂMARA MUNICIPAL DE UBERLÂNDIA

PATROLAMENTO DE ESTRADAS VICINAIS - ZONA RURAL Nº 28740/2020

Aprovado em: 01-04-2020

Of. Nº: ____/2024

Endereço:

Data: ____/____/____

Presidente Atual: RONALDO TANNÚS

Excelentíssimo Senhor Presidente,

Ofício de solicitação dos moradores do Valparaíso ,tem reclamado constantemente da situação das estradas ,as quais estão esburacadas, sem manutenção temporária,o que vem trazendo transtorno e dificuldades para o acesso de ônibus coletivo e condutores de veículos que transitam pelo local.

EXTENSAO DO BAIRRO VALPARAISO, VALPARAÍSO, UBERLÂNDIA - MG

- JUSTIFICATIVA -

Tal solicitação justifica atender as diversas reivindicações feitas pelos moradores da citada Região, haja vista que, as mencionadas estradas, encontram-se dificultando o tráfego de veículos, o que necessitam de reparos urgentes, até porque, um número considerável de veículos transita diariamente nas estradas.

Assim sendo, e visando melhores condições de vida para a população residente na zona rural, é que solicitamos providências da Senhora Prefeita para regularizar tal situação com urgência.

- IMAGENS -

- IMAGENS -

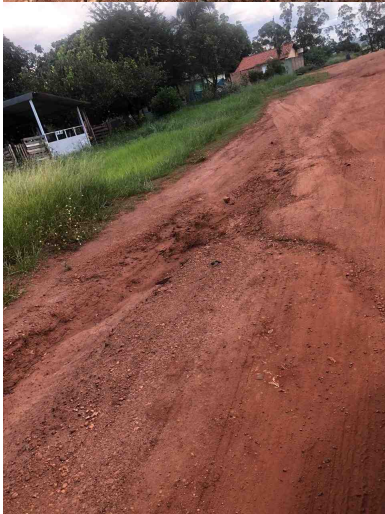
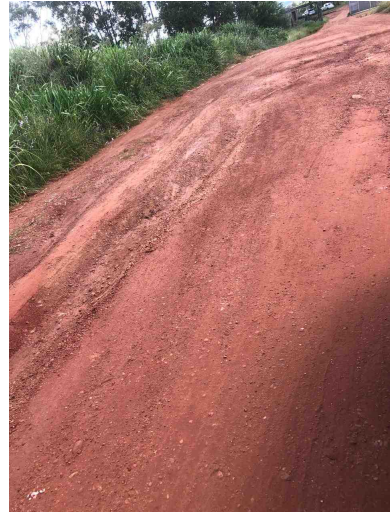

De acordo com o art. 233, da Resolução nº 031/02, REQUEREMOS a Vossa Excelência que seja encaminhado à SECRETARIA MUNICIPAL DE AGRONEGÓCIO, ECONOMIA E INOVAÇÃO

Sala das Sessões, 1 de abril de 2020

A handwritten signature in blue ink that reads "Liza Prado". The signature is fluid and cursive, with a large loop at the end of the last name.

LIZA PRADO

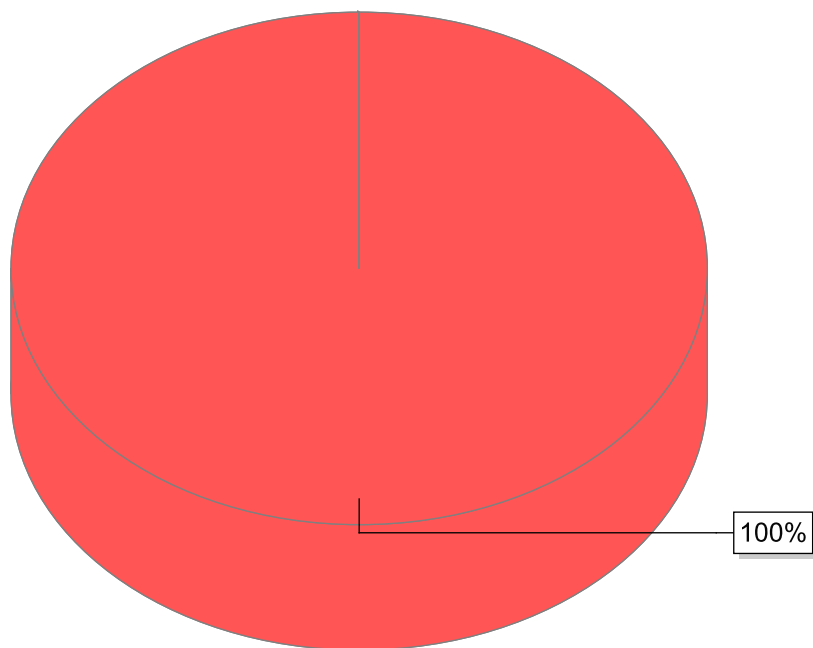

● LIZA PRADO

Nome	Quantidade
LIZA PRADO	1
Total	1