



# CÂMARA MUNICIPAL DE UBERLÂNDIA ESTADO DE MINAS GERAIS

GABINETE DO Ver. Misac Lacerda

\* AVENIDA BELARMINO COTTA PACHECO, 2229, APTO 202, JD.SANTA MONICA, 38.408-168, UBERLÂNDIA - MG

## VIAS PÚBLICAS - NIVELAMENTO / RECAPEAMENTO ASFÁLTICO Nº 26361/2020

Aprovado em: 02-03-2020

Of. Nº: \_\_\_\_/2024

Endereço:

Data: \_\_\_\_/\_\_\_\_/\_\_\_\_

Presidente Atual: RONALDO TANNÚS

Excelentíssimo Senhor Presidente,

Recapeamento na Avenida Cirineu Costa Azevedo

AVENIDA CIRINEU A. AZEVEDO, PRÓXIMO AO PRESÍDIO PROFESSOR JACY DE ASSIS,  
SÃO FRANCISCO, 38.407-508, UBERLÂNDIA - MG

- JUSTIFICATIVA -

Solicitamos a pavimentação asfáltica na Avenida Cirineu Costa Azevedo no Bairro São Francisco, na Rua Desejo, entre as Ruas do Povo e Rua Canaã. A mencionada Avenida é a principal Via de acesso da população ao presidio Prof. Jacy de Assis que em época de chuvas, tal perímetro fica intransitável.

- IMAGENS -

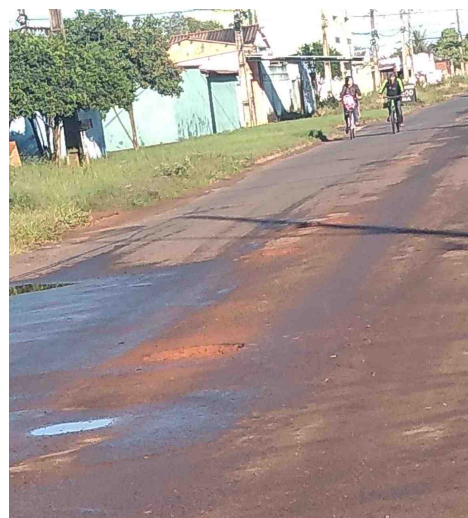
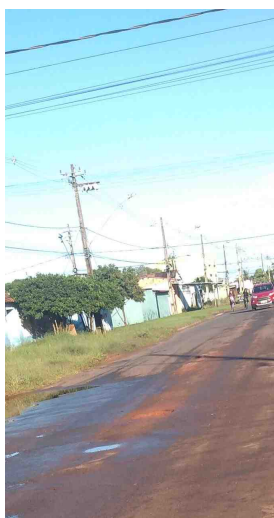

De acordo com o art. 233, da Resolução nº 031/02, REQUEREMOS a Vossa Excelência que seja encaminhado à SECRETARIA MUNICIPAL DE OBRAS

Sala das Sessões, 2 de março de 2020

*Misac Lacerda*

**Ver. Misac Lacerda**  
**PARTIDO DEMOCRÁTICO TRABALHISTA**

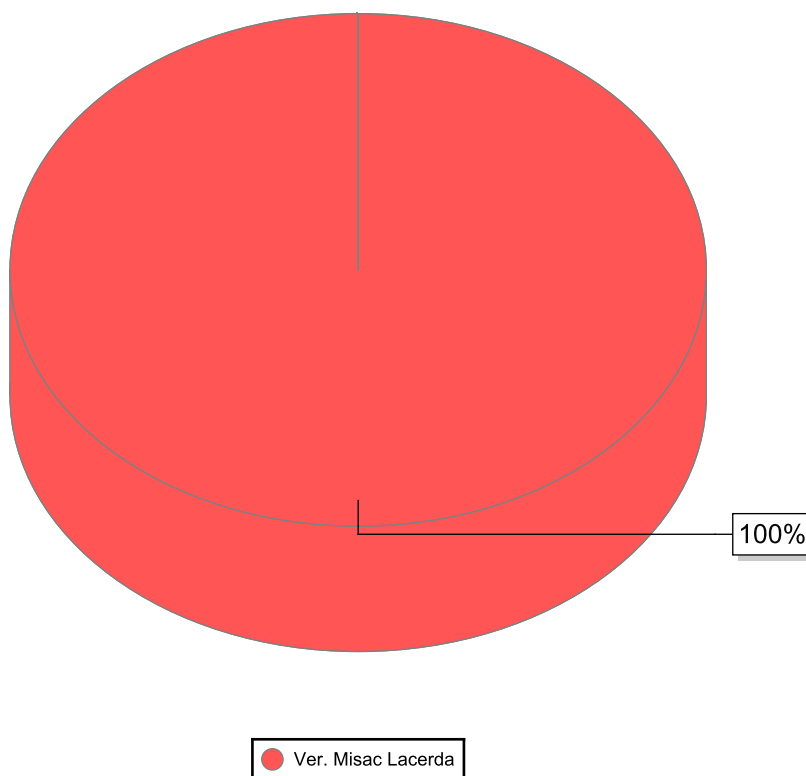

Nome	Quantidade
Ver. Misac Lacerda	1
<b>Total</b>	<b>1</b>