



CÂMARA MUNICIPAL DE UBERLÂNDIA ESTADO DE MINAS GERAIS

GABINETE DO Ver. Michele Bretas
* AVENIDA JOÃO NAVES DE ÁVILA, 1617, GABINETE 36, SANTA MÔNICA, 38.408-144, UBERLÂNDIA - MG

ASSUNTOS DIVERSOS Nº 22827/2019

Aprovado em: 04-11-2019

Of. Nº: ____/____/2024

Endereço:

Data: ____/____/____

Presidente Atual: Ver. Baiano

Excelentíssimo Senhor Presidente,

Para que analise viabilidade de cercar o entorno do campo na

RUA SEBASTIAO MARQUES JORDAO, 170, SHOPPING PARK, 38.425-528, UBERLÂNDIA -
MG, Ponto de referência: EM FRENTE A ESSE LOGRADOURO

- JUSTIFICATIVA -

Os moradores da referida rua nos procuraram para solucionar um problema que têm enfrentado. Relatam que desde que o campinho foi instalado na rua os moradores do entorno tem convivido com boladas no portão, que a bola cai dentro de suas casas e os jogadores faltam entrar em suas casas sem autorização para pegar a bola de volta, que quebram telhas das casas e acabam estragando o portão e que a noite usuários de drogas estão utilizando o espaço para outros fins. Sugerem a implantação de um alambrado no local ou pedem uma solução a esta secretaria.

- IMAGENS -

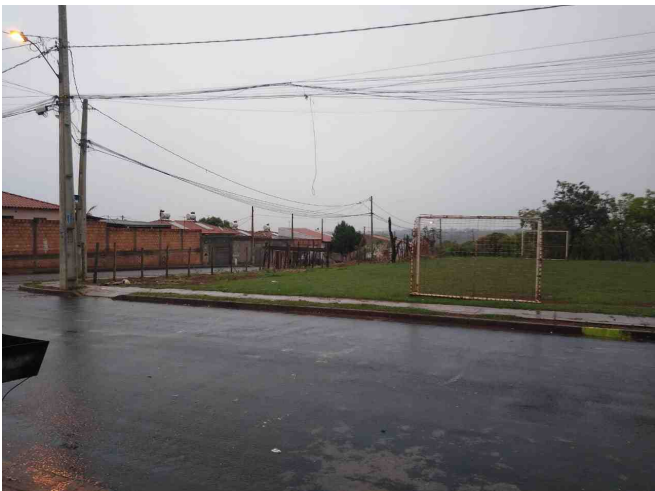

De acordo com o art. 233, da Resolução nº 031/02, REQUEREMOS a Vossa Excelência que seja encaminhado à FUTEL

Sala das Sessões, 4 de novembro de 2019



Ver. Michele Bretas

AVANTE

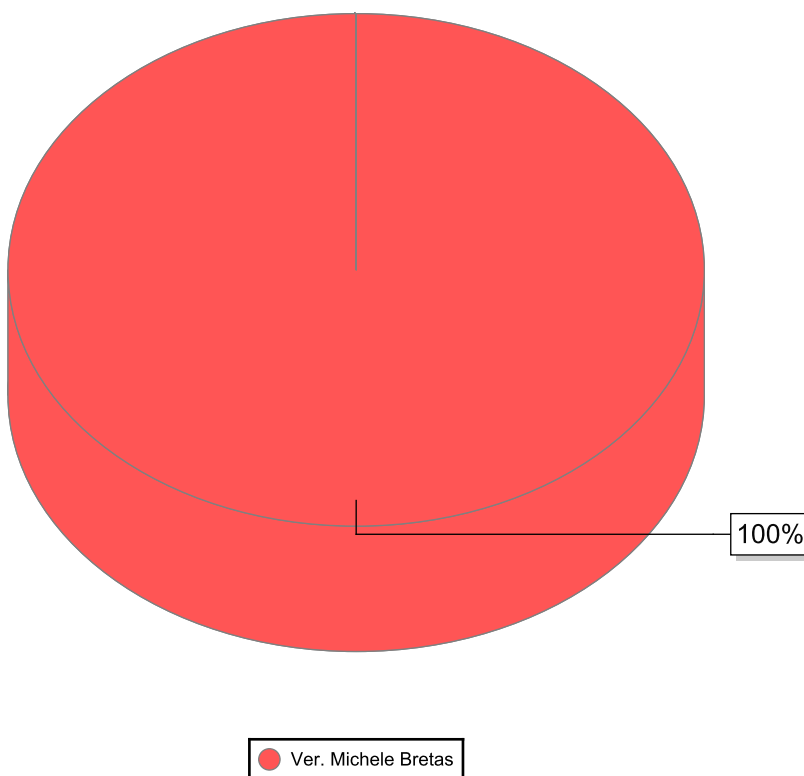

Nome	Quantidade
Ver. Michele Bretas	1
Total	1