



CÂMARA MUNICIPAL DE UBERLÂNDIA
ESTADO DE MINAS GERAIS

GABINETE DO Ver. Marcio Nobre
* RUA NICARAGUA, 31, APTO 1403, TIBERY, 38.405-100, UBERLÂNDIA - MG

SINALIZAÇÃO - IMPLANTAÇÃO / REFORMA DE FAIXA DE PEDESTRE Nº 22001/2019

Aprovado em: 02-10-2019

Of. Nº: _____/2024

Endereço:

Data: ____/____/____

Presidente Atual Ver. Baiano

Excelentíssimo Senhor Presidente,

solicitar a instalação de lombada ou redutor de velocidade, próximo ao Templo da Igreja Assembleia de Deus do Residencial Pequis.

AVENIDA WILSON RODRIGUES DA SILVA, 1871, LOTEAMENTO RESIDENCIAL PEQUIS,
38.421-032, UBERLÂNDIA - MG, Ponto de referência: TEMPLO DA IGREJA ASSEMBLEIA DE
DEUS

- JUSTIFICATIVA -

Tendo em vista o fluxo de veículos que trafegam na referida localidade em alta velocidade, a instalação de lombada ou de redutor de velocidade trará maior segurança aos transeuntes.

Ademais, por ser uma localidade em que há escola e templo religioso, a presença de pedestres é constante, o que aumenta a circulação de pessoas e de veículos, se fazendo ainda mais necessária a instalação da lombada ou do redutor de velocidade, a fim de garantir a segurança destes.

- IMAGENS -

- IMAGENS -

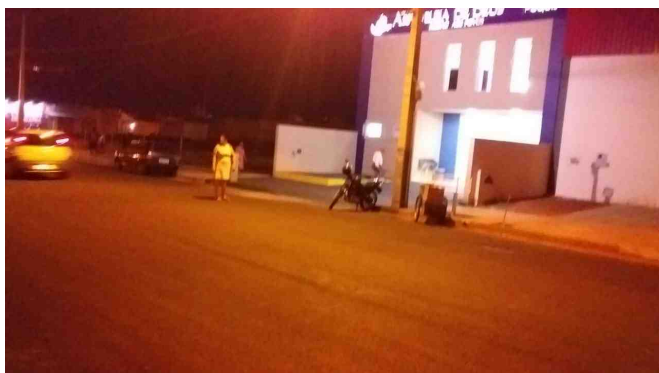
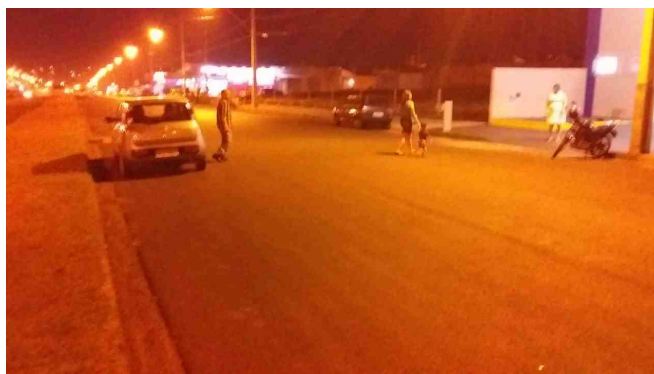
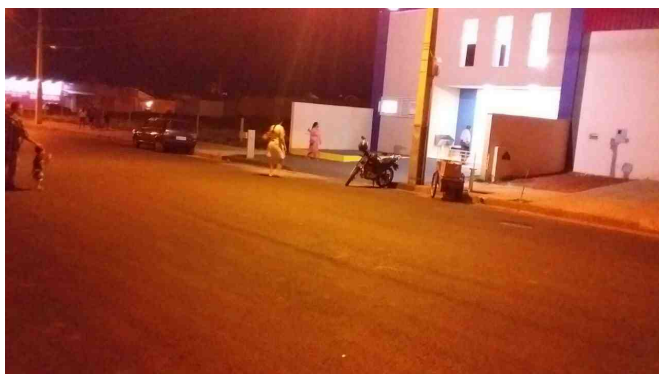

De acordo com o art. 233, da Resolução nº 031/02, REQUEREMOS a Vossa Excelência que seja encaminhado à SECRETARIA MUNICIPAL DE TRÂNSITO E TRANSPORTES

Sala das Sessões, 2 de outubro de 2019

A handwritten signature in blue ink, consisting of a long, sweeping line that curves upwards and ends in a stylized, circular flourish.

Ver. Marcio Nobre
PARTIDO SOCIAL DEMOCRÁTICO



● Ver. Marcio Nobre

Nome	Quantidade
Ver. Marcio Nobre	1
Total	1