



# CÂMARA MUNICIPAL DE UBERLÂNDIA ESTADO DE MINAS GERAIS

GABINETE DO Ver. Felipe Felps  
\* RUA CARAJÁS, 0, APT° 201, LIDICE, 38.400-076, UBERLÂNDIA - MG

## PAVIMENTAÇÃO ASFÁLTICA Nº 21559/2019

Aprovado em: 09-09-2019

Of. Nº: \_\_\_\_/2024

Endereço:

Data: \_\_\_\_/\_\_\_\_/\_\_\_\_

Presidente Atual: Ver. Baiano

Excelentíssimo Senhor Presidente,

para que seja Realizado Recapeamento de Massa Asfáltica em toda extensão da Rua. Estrela Dalva no Bairro Jardim Brasília.

RUA ESTRELA DALVA, JARDIM BRASÍLIA, 38.401-428, UBERLÂNDIA - MG

- JUSTIFICATIVA -

tal solicitação faz-se necessária pois, tendo em vista que é a via de maior fluxo de veículos particular, linha de ônibus 144 e de empresas instaladas no Distrito industrial, que transportam seus funcionários, pedestres, alunos(as) das escolas próximas etc. Também devido por ser o centro comercial do bairro com uma diversidade de comerciantes e moradores.

- IMAGENS -

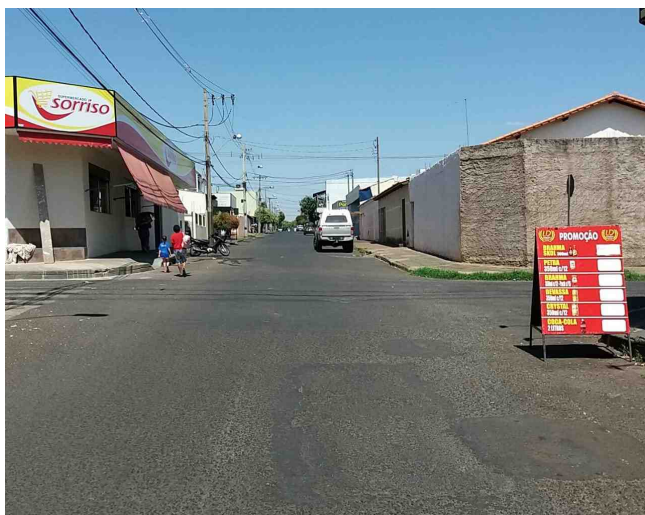

De acordo com o art. 233, da Resolução nº 031/02, REQUEREMOS a Vossa Excelência que seja encaminhado à SECRETARIA MUNICIPAL DE OBRAS

Sala das Sessões, 9 de setembro de 2019



**Ver. Felipe Felps**

**PARTIDO SOCIALISTA BRASILEIRO**

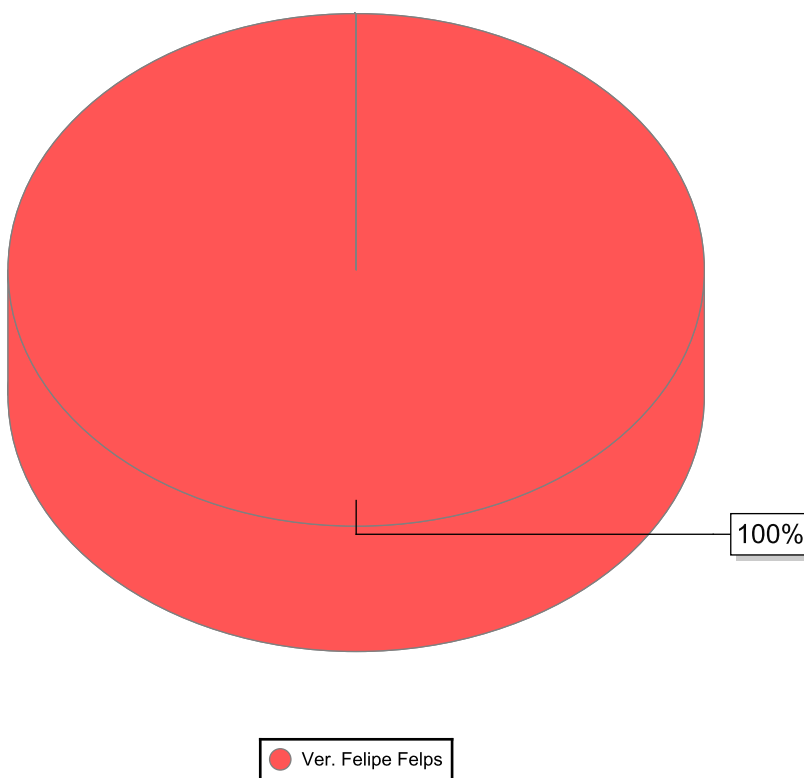

Nome	Quantidade
Ver. Felipe Felps	1
<b>Total</b>	<b>1</b>