



CÂMARA MUNICIPAL DE UBERLÂNDIA  
ESTADO DE MINAS GERAIS

GABINETE DO Ver. Pamela Volp  
\* RUA JOAO RATCLIFF, 40, JARDIM UMUARAMA, 38.405-304, UBERLÂNDIA - MG

VIAS PÚBLICAS - NIVELAMENTO / RECAPEAMENTO ASFÁLTICO Nº 20182/2019

Aprovado em: 02-08-2019

Of. Nº: \_\_\_\_/2024

Endereço:

Data: \_\_\_\_/\_\_\_\_/\_\_\_\_

Presidente Atual: Ver.  Wilmar Resende

Excelentíssimo Senhor Presidente,

Solicita-se o recapeamento e nivelamento asfáltico na Rua Guaraci Busmayer, bairro Morada Nova.

RUA GUARACY BUSMAYER, MORADA NOVA, 38.421-761, UBERLÂNDIA - MG

- JUSTIFICATIVA -

Morador pede uma patrula para nivelar a Rua de terra. Disse que é impossível andar de carro na rua quando chove. A rua é Guaraci Busmayer , antiga 32 no bairro Morada Nova.

- IMAGENS -

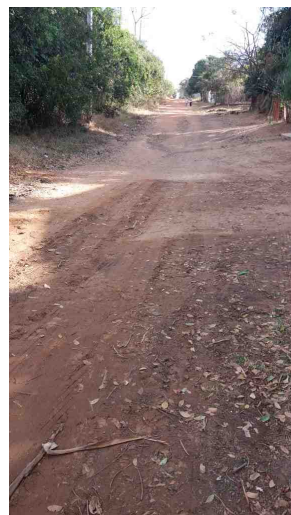

De acordo com o art. 233, da Resolução nº 031/02, REQUEREMOS a Vossa Excelência que seja encaminhado à SECRETARIA MUNICIPAL DE OBRAS

Sala das Sessões, 2 de agosto de 2019

**Ver. Pamela Volp**  
**PROGRESSISTAS**

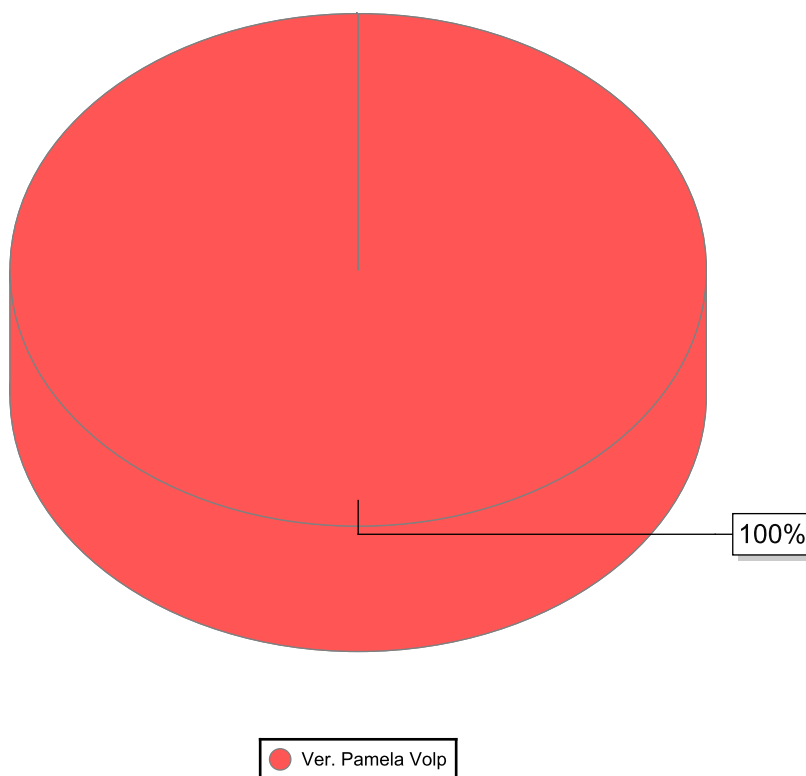

Nome	Quantidade
Ver. Pamela Volp	1
<b>Total</b>	<b>1</b>