



CÂMARA MUNICIPAL DE UBERLÂNDIA
ESTADO DE MINAS GERAIS

GABINETE DO Ver. Pamela Volp
* RUA JOAO RATCLIFF, 40, JARDIM UMUARAMA, 38.405-304, UBERLÂNDIA - MG

SINALIZAÇÃO/ IMPLANTAÇÃO/ MANUTENÇÃO DE SINALIZAÇÃO ESTATIGRÁFICA Nº 20106/2019

Aprovado em: 07-08-2019

Of. Nº: ____/2024

Endereço:

Data: ____/____/____

Presidente Atual: Ver.  Wilmar Resende

Excelentíssimo Senhor Presidente,

Solicita-se a sinalização de solo na Avenida Araguari esquina com a Avenida Geraldo Motta Batista no bairro Daniel Fonseca.

AVENIDA ARAGUARI, DANIEL FONSECA, 38.400-464, UBERLÂNDIA - MG, Ponto de referência: ESQUINA COM AV. GERALDO MOTTA BATISTA

- JUSTIFICATIVA -

A sinalização é necessária para organizar o trânsito de veículos e evitar acidentes no local.

Os moradores estão pedindo a reforma da sinalização, pois estão com medo de acidentes e atropelamentos em decorrência da falta de sinalização.

- IMAGENS -

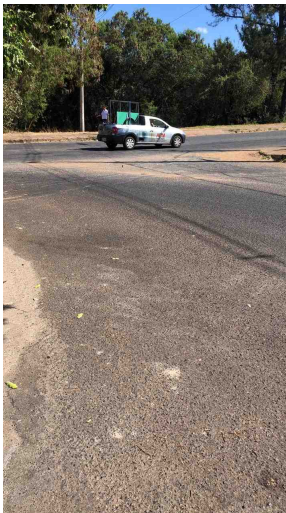

De acordo com o art. 233, da Resolução nº 031/02, REQUEREMOS a Vossa Excelência que seja encaminhado à SECRETARIA MUNICIPAL DE TRÂNSITO E TRANSPORTES

Sala das Sessões, 7 de agosto de 2019



Ver. Pamela Volp
PROGRESSISTAS

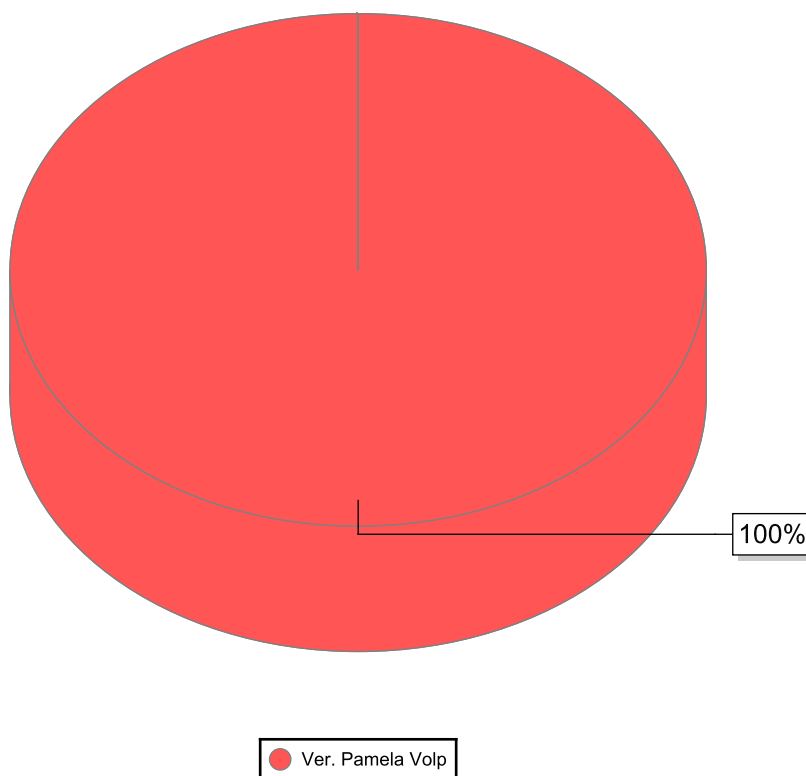

Nome	Quantidade
Ver. Pamela Volp	1
Total	1