



CÂMARA MUNICIPAL DE UBERLÂNDIA
ESTADO DE MINAS GERAIS

GABINETE DO Ver. Dra. Jussara
* AVENIDA AV PRINCESA ISABEL, 454, FUNDINHO, 38.400-192, UBERLÂNDIA - MG

VIAS PÚBLICAS - NIVELAMENTO / RECAPEAMENTO ASFÁLTICO Nº 20006/2019

Aprovado em: 01-08-2019

Of. Nº: _____/2024

Endereço:

Data: ____/____/____

Presidente Atual: Ver.  Wilmar Resende

Excelentíssimo Senhor Presidente,

solicitação de recapeamento asfáltico da Rua Chapada dos Guimarães em toda sua extensão, bairro São Jorge.

RUA CHAPADA DOS GUIMARÃES, TODA EXTENSÃO, PARQUE SÃO JORGE I, 38.410-348,
UBERLÂNDIA - MG

- JUSTIFICATIVA -

O referido trecho encontra-se em péssimo estado de conservação causando acidentes, danos aos veículos e insegurança aos usuários que trafegam pelo local.

- IMAGENS -

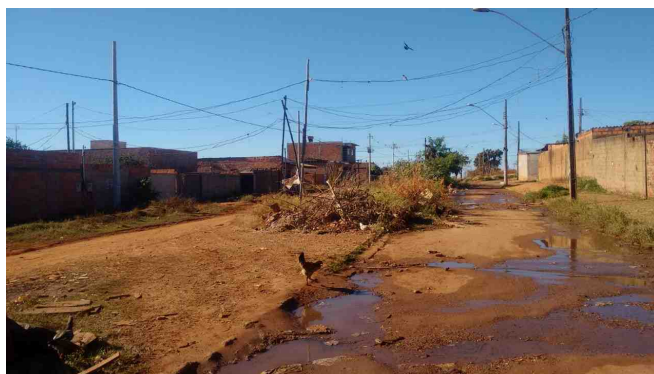
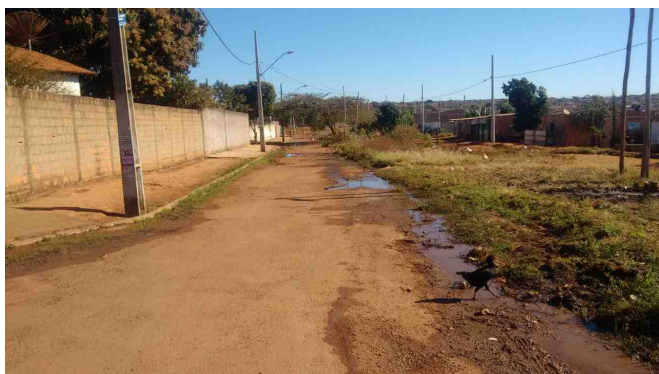

De acordo com o art. 233, da Resolução nº 031/02, REQUEREMOS a Vossa Excelência que seja encaminhado à SECRETARIA MUNICIPAL DE OBRAS

Sala das Sessões, 1 de agosto de 2019



Ver. Dra. Jussara
PARTIDO SOCIALISTA BRASILEIRO



Nome	Quantidade
Ver. Dra. Jussara	1
Total	1