



CÂMARA MUNICIPAL DE UBERLÂNDIA
ESTADO DE MINAS GERAIS

GABINETE DO Ver. Dra. Jussara
* AVENIDA AV PRINCESA ISABEL, 454, FUNDINHO, 38.400-192, UBERLÂNDIA - MG

TAPA BURACO APÓS OBRA DMAE Nº 19611/2019

Aprovado em: 12-07-2019

Of. Nº: ____/2024

Endereço:

Data: __/__/__

Presidente Atual: Ver. Baiano

Excelentíssimo Senhor Presidente,

solicitação de tapa buraco após obra DMAE na RUA AVELINO JORGE DO NASCIMENTO frente ao nº218, bairro Roosevelt.

RUA AVELINO JORGE DO NASCIMENTO, FRENTE AO Nº218, PRESIDENTE ROOSEVELT,
38.401-216, UBERLÂNDIA - MG

- JUSTIFICATIVA -

Este pedido é necessário devido ao alto risco de acidentes e aos transtornos causados aos usuários da via e moradores do local.

- IMAGENS -

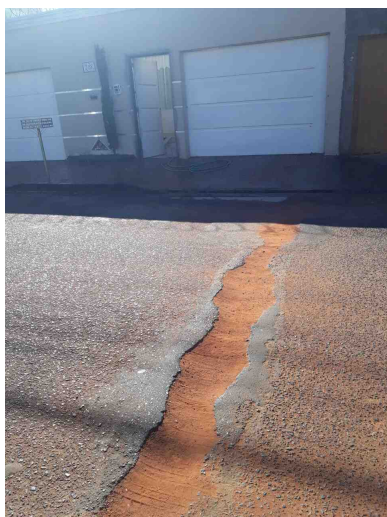

De acordo com o art. 233, da Resolução nº 031/02, REQUEREMOS a Vossa Excelência que seja encaminhado à DMAE

Sala das Sessões, 12 de julho de 2019



Ver. Dra. Jussara
PARTIDO SOCIALISTA BRASILEIRO



Nome	Quantidade
Ver. Dra. Jussara	1
Total	1