



CÂMARA MUNICIPAL DE UBERLÂNDIA  
ESTADO DE MINAS GERAIS

GABINETE DO Ver. Felipe Felps  
\* RUA CARAJÁS, 0, APT° 201, LIDICE, 38.400-076, UBERLÂNDIA - MG

LIXO - COLETA DIÁRIA Nº 16263/2019

Aprovado em: 10-04-2019

Of. Nº: \_\_\_\_\_/2024

Endereço:

Data: \_\_\_\_/\_\_\_\_/\_\_\_\_

Presidente Atual: Ver. Baiano

Excelentíssimo Senhor Presidente,

para que seja providenciado um lixeira grande na porta para colocar todos os lixos da EMEI Maria Claro que fica na Rua Basalto, 136 no Bairro São José.

38.401-350, UBERLÂNDIA - MG

- JUSTIFICATIVA -

Tal solicitação faz-se necessária pois não tem lixeira na porta da escola, e eles colocam nestes sacos de lixo preto grande e quando o caminhão de lixo vai passar já estão todos rasgados e o lixo espalhado na rua, inclusive com comidas ( provocando mau cheiro) . Os animais e também pessoas reviram o lixo até o caminhão passar, provocando vários transtornos para a vizinhança que pede providências da Prefeitura.

- IMAGENS -

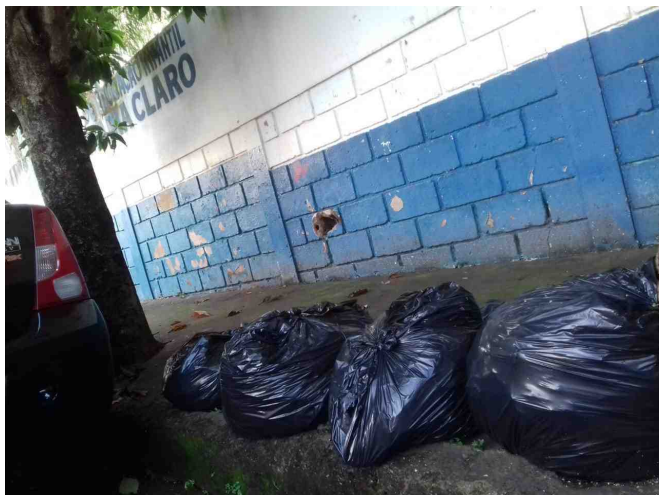

De acordo com o art. 233, da Resolução nº 031/02, REQUEREMOS a Vossa Excelência que seja encaminhado à DMAE

Sala das Sessões, 10 de abril de 2019



**Ver. Felipe Felps**

**PARTIDO SOCIALISTA BRASILEIRO**

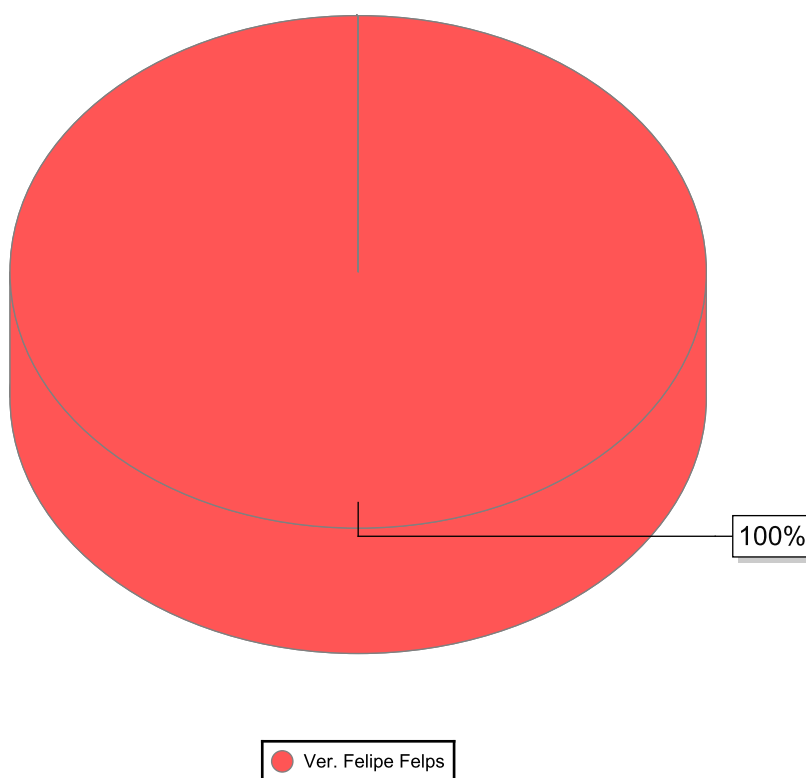

Nome	Quantidade
Ver. Felipe Felps	1
<b>Total</b>	<b>1</b>