



CÂMARA MUNICIPAL DE UBERLÂNDIA  
ESTADO DE MINAS GERAIS

GABINETE DO Ver. Rodi Borges  
\* MONTE Lobato, 1139, MINAS GERAIS, 38.402-178, UBERLÂNDIA - MG

SINALIZAÇÃO - PLACA DE PARE / ESTACIONAMENTO / PROIBIDO ESTACIONAR Nº 13976/2019

Aprovado em: 15-02-2019

Of. Nº: \_\_\_\_\_/2024

Endereço:

Data: \_\_\_\_/\_\_\_\_/\_\_\_\_

Presidente Atual Ver. Baiano

Excelentíssimo Senhor Presidente,

solicitação de reforço na sinalização de solo e implantação de placas de PARE.

RUA ACRE, NOSSA SENHORA DAS GRAÇAS, 38.402-022, UBERLÂNDIA - MG, Ponto de referência: COM AV. FARROUPILHAS.

- JUSTIFICATIVA -

Necessário manutenção no local citado.

- IMAGENS -

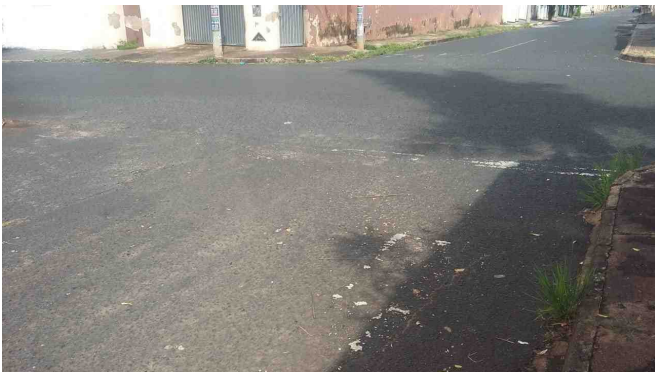

De acordo com o art. 233, da Resolução nº 031/02, REQUEREMOS a Vossa Excelência que seja encaminhado à SECRETARIA MUNICIPAL DE TRÂNSITO E TRANSPORTES

Sala das Sessões, 15 de fevereiro de 2019



**Ver. Rodi Borges**  
**PARTIDO LIBERAL**

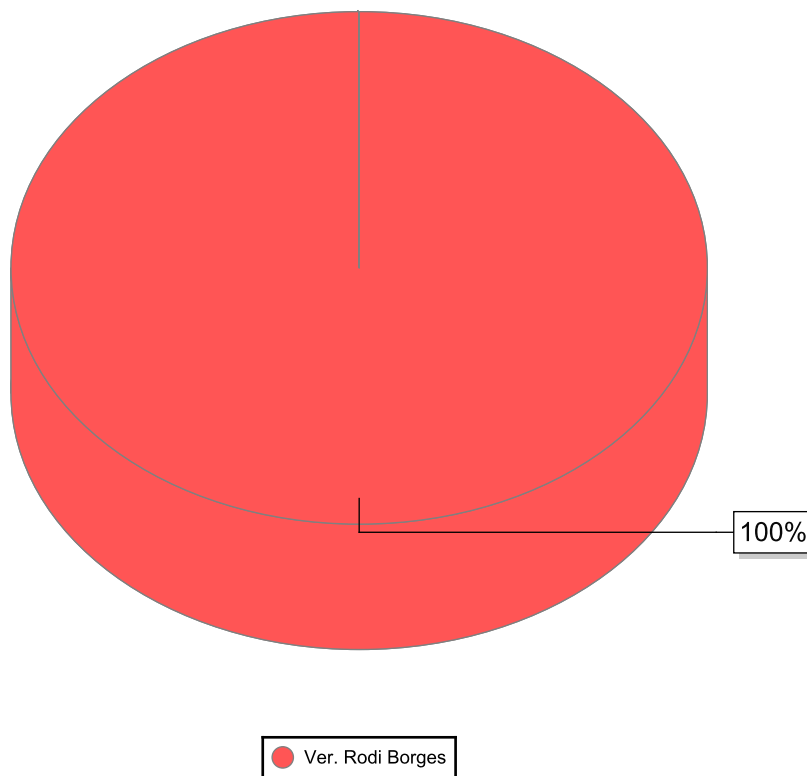

Nome	Quantidade
Ver. Rodi Borges	1
<b>Total</b>	<b>1</b>