

CÂMARA MUNICIPAL DE UBERLÂNDIA

ESTADO DE MINAS GERAIS

GABINETE DO Ver. Silesio Miranda

* AV. CONSTELAÇÃO COM RUA PAULO DE TARSO; RUA PAULO DE TARSO EM FRENTE O Nº 650; RUA JOAO EVANGELISTA EM FRENTE O Nº 186, 155, MARAVILHA,



ESCOLA MUNICIPAL - CONSTRUÇÃO / AMPLIAÇÃO / MANUTENÇÃO / REFORMA Nº 11468/2018

Aprovado em: 04-12-2018

Of. Nº: ____/2024

Endereço:

Data: ____/____/____

Presidente Atual: Ver. *Ronaldó Alves*

Excelentíssimo Senhor Presidente,

QUE FAÇA A REFORMA/MANUTENÇÃO Centro Solidário de Educação Infantil de Uberlândia SERVAS

ALAMEDA JOSÉ DE OLIVEIRA, 1680, JARDIM DAS PALMEIRAS, 38.412-880, UBERLÂNDIA - MG

- JUSTIFICATIVA -

O REQUERIMENTO SE FAZ NECESSÁRIO, POIS SEGUNDO RECLAMAÇÕES NO CENTRO SOLIDÁRIO DE EDUCAÇÃO INFANTIL DE UBERLÂNDIA ESTÁ COM UMA SALA G2 COM PISOS QUEBRADOS E NECESSITA DE REPAROS PARA MELHOR PROPORCIONAR ATENDIMENTO E RECREAÇÃO E TENDO RISCO DAS CRIANÇAS QUE FREQUENTAM SE MACHUCAREM. MORADORES FICARÃO SATISFEITOS EM SEREM ATENDIDOS, PRINCIPALMENTE PORQUE ESTÃO REVESTIDOS DA QUALIDADE DE CONTRIBUINTES E CONTAM COM A ATENÇÃO DO PODER PÚBLICO.

- IMAGENS -

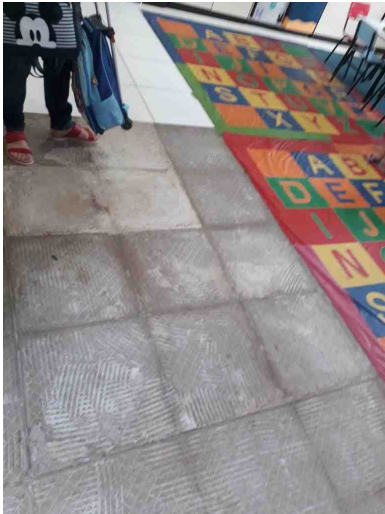

De acordo com o art. 233, da Resolução nº 031/02, REQUEREMOS a Vossa Excelência que seja encaminhado à SECRETARIA MUNICIPAL DE EDUCAÇÃO

Sala das Sessões, 4 de dezembro de 2018

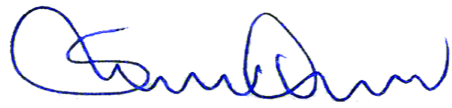

Ver. Silesio Miranda
PARTIDO DOS TRABALHADORES



● Ver. Silesio Miranda

Nome	Quantidade
Ver. Silesio Miranda	1
Total	1