



**CÂMARA MUNICIPAL DE UBERLÂNDIA**  
**ESTADO DE MINAS GERAIS**

GABINETE DO Ver. Rodi Borges  
 \* MONTE Lobato, 1139, MINAS GERAIS, 38.402-178, UBERLÂNDIA - MG

**SINALIZAÇÃO - PLACA DE PARE / ESTACIONAMENTO / PROIBIDO ESTACIONAR Nº 8000/2018**

Aprovado em: 04-09-2018

Of. Nº: \_\_\_\_/2024

Endereço:

Data: \_\_\_\_/\_\_\_\_/\_\_\_\_

Presidente Atual: Ver. *Rodi Borges* *Rodi Borges*

Excelentíssimo Senhor Presidente,

solicitação de reforço na sinalização de solo e implantação de placas de PARE.

RUA PELEGO, MORUMBI, 38.407-276, UBERLÂNDIA - MG, Ponto de referência: COM AVENIDA FELIPE CALIXTO MILKEN.

- JUSTIFICATIVA -

Necessário manutenção no local citado.

- IMAGENS -

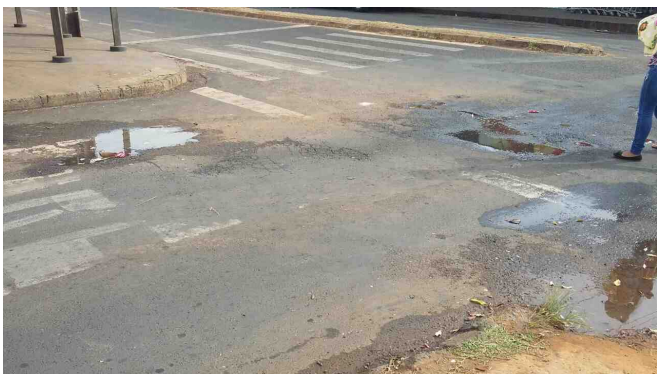

De acordo com o art. 233, da Resolução nº 031/02, REQUEREMOS a Vossa Excelência que seja encaminhado à SECRETARIA MUNICIPAL DE TRÂNSITO E TRANSPORTES

Sala das Sessões, 4 de setembro de 2018

**Ver. Rodi Borges**  
**PARTIDO LIBERAL**



● Ver. Rodi Borges

Nome	Quantidade
Ver. Rodi Borges	1
<b>Total</b>	<b>1</b>