



CÂMARA MUNICIPAL DE UBERLÂNDIA
ESTADO DE MINAS GERAIS

GABINETE DO Ver. Rodi Borges
 * MONTE Lobato, 1139, MINAS GERAIS, 38.402-178, UBERLÂNDIA - MG

SINALIZAÇÃO - PLACA DE PARE / ESTACIONAMENTO / PROIBIDO ESTACIONAR Nº 7825/2018

Aprovado em: 04-09-2018

Of. Nº: ____/2024

Endereço:

Data: ____/____/____

Presidente Atual: Ver. *Rodi Borges*

Excelentíssimo Senhor Presidente,

solicitação de reforço na sinalização de solo e implantação de placas de PARE.

AVENIDA ANTÔNIO THOMAZ FERREIRA REZENDE, MARTA HELENA, 38.402-236,
 UBERLÂNDIA - MG, Ponto de referência: COM AVENIDA MONSENHOR EDUARDO.

- JUSTIFICATIVA -

Necessário manutenção no local citado.

- IMAGENS -

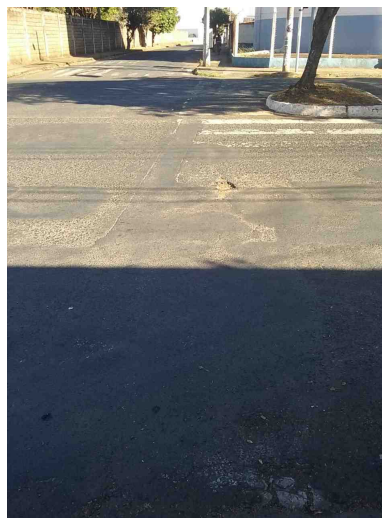
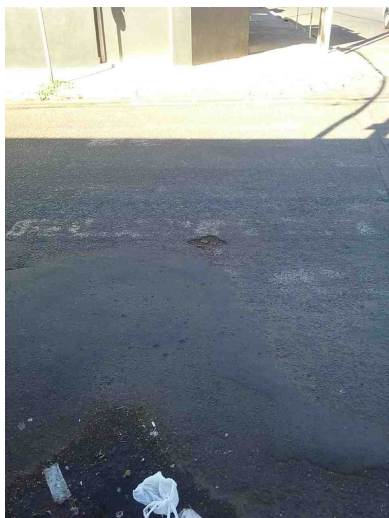

De acordo com o art. 233, da Resolução nº 031/02, REQUEREMOS a Vossa Excelência que seja encaminhado à SECRETARIA MUNICIPAL DE TRÂNSITO E TRANSPORTES

Sala das Sessões, 4 de setembro de 2018

Ver. Rodi Borges
PARTIDO LIBERAL



● Ver. Rodi Borges

Nome	Quantidade
Ver. Rodi Borges	1
Total	1