



CÂMARA MUNICIPAL DE UBERLÂNDIA
ESTADO DE MINAS GERAIS

GABINETE DO Ver. Pastor Átila
 * RUA MARCOLINO RIBEIRO, 258, JARDIM IDAIA, 38.411-382, UBERLÂNDIA - MG

SINALIZAÇÃO/ IMPLANTAÇÃO/ MANUTENÇÃO DE SINALIZAÇÃO ESTATIGRÁFICA Nº 4092/2018

Aprovado em: 09-05-2018

Of. Nº: ____/2024

Endereço:

Data: ____/____/____

Presidente Atual: Ver. *Ronaldó Alves*

Excelentíssimo Senhor Presidente,

SINALIZAÇÃO ESTATIGRÁFICA

SERRA DOS ENCANTOS COM MANTIQUEIRA, SÃO JORGE, UBERLÂNDIA - MG

- JUSTIFICATIVA -

NO ENDERÇO MENCIONADO, HÁ A NECESSIDADE DE IMPLANTAÇÃO DE SINALIZAÇÃO ESTATIGRÁFICA, UMA VEZ QUE SUA AUSÊNCIA CAUSA TRANSTORNO E ACIDENTES PELO GRANDE TRÁFEGO DE VEÍCULOS NO LOCAL

- IMAGENS -

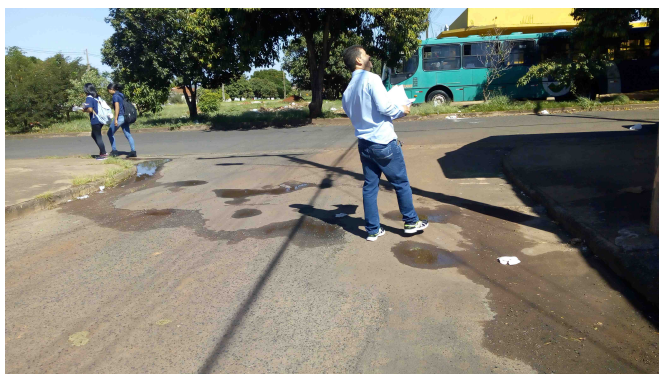

De acordo com o art. 233, da Resolução nº 031/02, REQUEREMOS a Vossa Excelência que seja encaminhado à SECRETARIA MUNICIPAL DE TRÂNSITO E TRANSPORTES

Sala das Sessões, 9 de maio de 2018

Ver. Pastor Átila
PROGRESSISTAS



● Ver. Pastor Átila

Nome	Quantidade
Ver. Pastor Átila	1
Total	1