



# CÂMARA MUNICIPAL DE UBERLÂNDIA ESTADO DE MINAS GERAIS

GABINETE DO Ver. Pastor Átila  
\* RUA MARCOLINO RIBEIRO, 258, JARDIM IDAIA, 38.411-382, UBERLÂNDIA - MG

## PAVIMENTAÇÃO ASFÁLTICA Nº 1142/2018

Aprovado em: 16-02-2018

Of. Nº: \_\_\_\_/2024

Endereço:

Data: \_\_\_\_/\_\_\_\_/\_\_\_\_

Presidente Atual: Ver. *Ronaldó Alves*

Excelentíssimo Senhor Presidente,

EXISTE NA CONTINUAÇÃO DA RUA MENCIONADA UMA PARTE NAO ASFALTADA ONDE NAO HÁ SEQUER CONTINUAÇÃO DE RUA. NESSA PARTE HA MORADORES QUE JOGAM LIXO E COM ISSO ACUMULO DE SUJEIRA E PROLIFERAÇÃO DE MOSQUITO E DOENÇAS. POR SER UM PEDAÇO DE RUA NÃO COMO FAZER NENHUM EDIFICAÇÃO POR ISSO OS MORADORES REQUEREM QUE ESSA PARTE SEJA ASFALTADA PARA QUE NAO SEJA UTILIZADO COMO LIXÃO.

RUA CHARLES CHAPLIN, LARANJEIRAS, 38.410-242, UBERLÂNDIA - MG

- JUSTIFICATIVA -

SE JUSTIFICA POIS A POPULAÇÃO CARECE DE CUIDADO E POR SER UMA ÁREA PUBLICA, SEQUER SEJA TOMADO PROVIDENCIA QUANTO A DEMANDA, POR SE TRATAR DE CUIDADO SOCIAL.

- IMAGENS -



- IMAGENS -

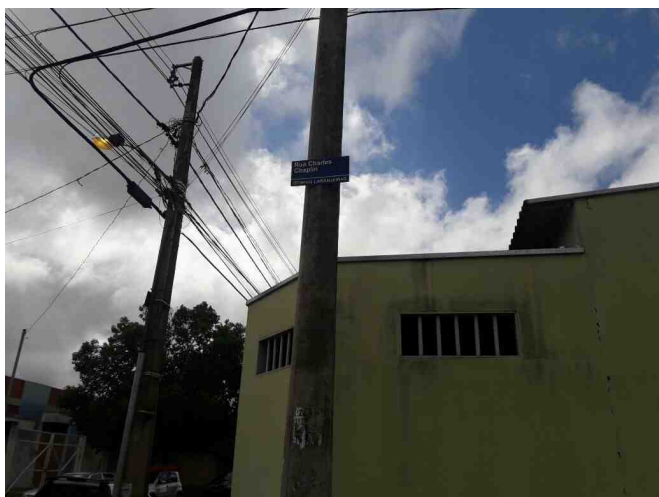

De acordo com o art. 233, da Resolução nº 031/02, REQUEREMOS a Vossa Excelência que seja encaminhado à SECRETARIA MUNICIPAL DE OBRAS

Sala das Sessões, 16 de fevereiro de 2018

A handwritten signature in black ink, appearing to read 'A. Paiva'.

**Ver. Pastor Átila**  
**PROGRESSISTAS**

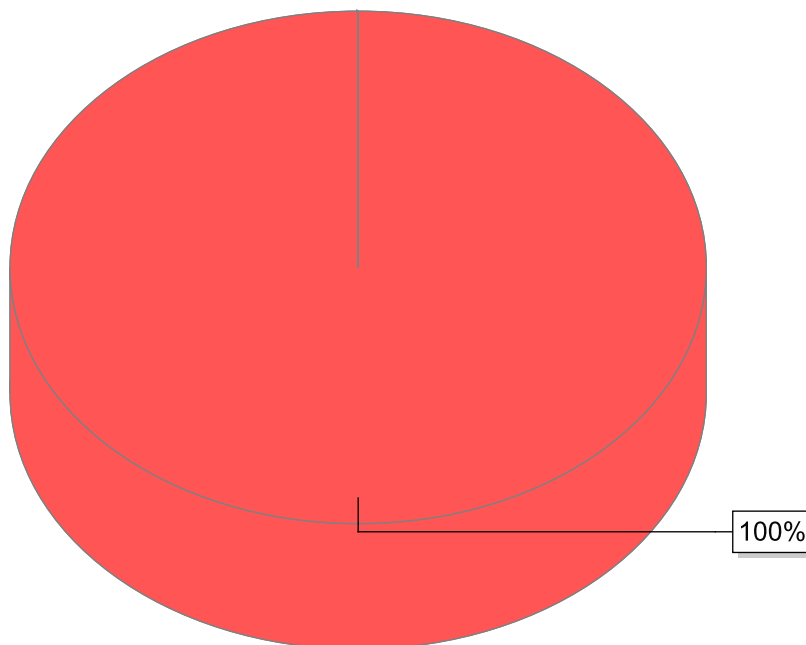

● Ver. Pastor Átila

Nome	Quantidade
Ver. Pastor Átila	1
<b>Total</b>	<b>1</b>