



**CÂMARA MUNICIPAL DE UBERLÂNDIA**  
**ESTADO DE MINAS GERAIS**

GABINETE DO Ver. Paulo César - PC  
\* AV GLYCERIO ASSIS PEREIRA, 232, JARDIM PATRICIA, 38.414-102, UBERLÂNDIA - MG

**SINALIZAÇÃO - IMPLANTAÇÃO DE FAIXA DE ESTACIONAMENTO Nº 1367/2018**

Aprovado em: 16-02-2018

Of. Nº: \_\_\_\_/2024

Endereço:

Data: \_\_\_\_/\_\_\_\_/\_\_\_\_

Presidente Atual: Ver. *Ronaldinho Alves*

Excelentíssimo Senhor Presidente,

Solicitação de estudo para sinalização na via informada.

AVENIDA RIO MISSISSIPI, 1700, MANSOUR, 38.414-466, UBERLÂNDIA - MG

- JUSTIFICATIVA -

Assim, visando promover a devida sinalização no local, a fim de evitar conflitos entre civis, solicitamos a realização de estudos no local, e se possível, providências, no sentido de instalação de placas de sinalização no local.

- IMAGENS -

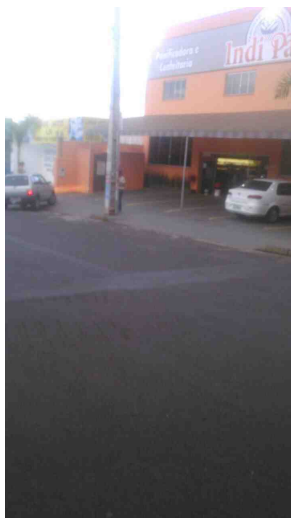

De acordo com o art. 233, da Resolução nº 031/02, REQUEREMOS a Vossa Excelência que seja encaminhado à SECRETARIA MUNICIPAL DE TRÂNSITO E TRANSPORTES

Sala das Sessões, 16 de fevereiro de 2018

*Paulo César P.C.*

**Ver. Paulo César - PC**

**SOLIDARIEDADE**



● Ver. Paulo César - PC

Nome	Quantidade
Ver. Paulo César - PC	1
<b>Total</b>	<b>1</b>