



# CÂMARA MUNICIPAL DE UBERLÂNDIA ESTADO DE MINAS GERAIS

GABINETE DO Ver. Paulo César - PC  
\* AV GLYCERIO ASSIS PEREIRA, 232, JARDIM PATRICIA, 38.414-102, UBERLÂNDIA - MG

## CANALETA - CONSTRUÇÃO / MANUTENÇÃO / REFORMA Nº 12004/2017

Aprovado em: 05-12-2017

Of. Nº: \_\_\_\_/2024

Endereço:

Data: \_\_\_\_/\_\_\_\_/\_\_\_\_

Presidente Atual: Ver. Alexandre Nogueira

Excelentíssimo Senhor Presidente,

Solicitação de estudo de canaleta seguido de sarjeta.

AV. ANTÔNIO MATIAS MONTANA, 70, ESQUINA COM A RUA ROBERTO CARLOS MEDEIRO,  
CEP 38414-581, JARDIM EUROPA, UBERLÂNDIA - MG

### - JUSTIFICATIVA -

Justifica-se, pois a água tem acumulado e danificado o asfalto causando transtornos aos moradores, pois o local é em frente a um comercio e próximo a um ponto de ônibus.

### - IMAGENS -

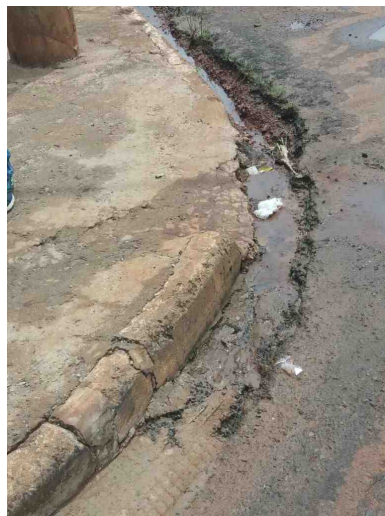
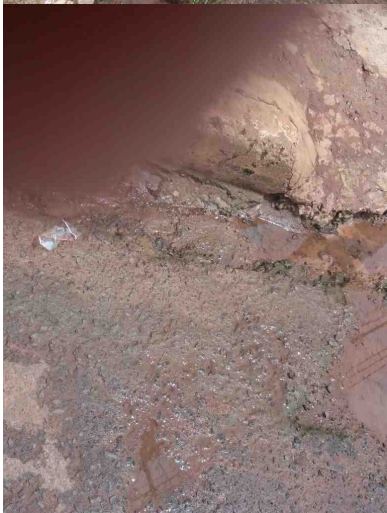

- IMAGENS -

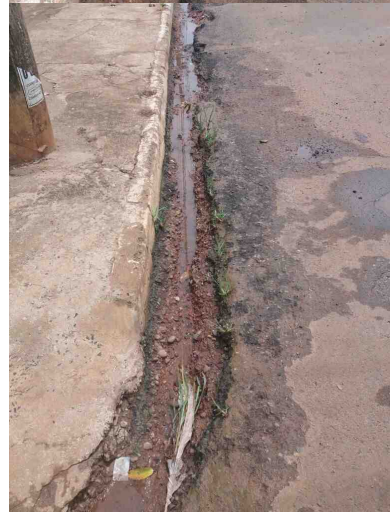
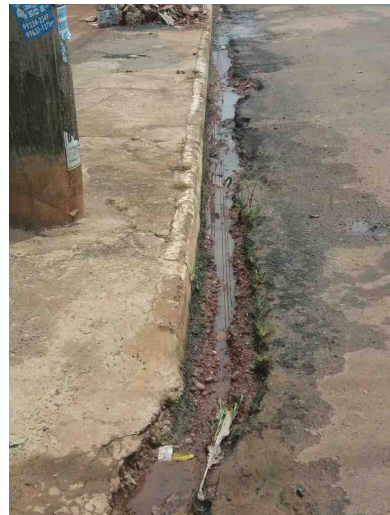

De acordo com o art. 233, da Resolução nº 031/02, REQUEREMOS a Vossa Excelência que seja encaminhado à SECRETARIA MUNICIPAL DE OBRAS

Sala das Sessões, 5 de dezembro de 2017

Paulo César P.C.

Ver. Paulo César - PC

SOLIDARIEDADE

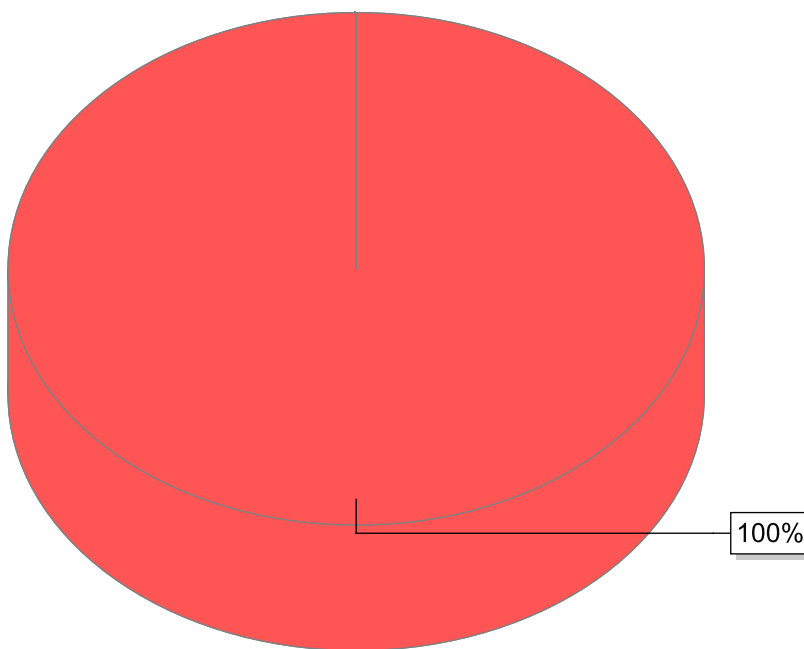

● Ver. Paulo César - PC

Nome	Quantidade
Ver. Paulo César - PC	1
<b>Total</b>	<b>1</b>