



# CÂMARA MUNICIPAL DE UBERLÂNDIA ESTADO DE MINAS GERAIS

GABINETE DO Ver. Pastor Átila  
\* RUA MARCOLINO RIBEIRO, 258, JARDIM IDAIA, 38.411-382, UBERLÂNDIA - MG

## PAVIMENTAÇÃO ASFÁLTICA Nº 10383/2017

Aprovado em: 04-10-2017

Of. Nº: \_\_\_\_/2024

Endereço:

Data: \_\_\_\_/\_\_\_\_/\_\_\_\_

Presidente Atual: Ver. *Ronaldó Alves*

Excelentíssimo Senhor Presidente,

Estudo de viabilidade para fazer reparos no local, em relação a pavimentação.

AVENIDA SERRA BODOQUENA, CHEGANDO NO ANEL VIÁRIO , LARANJEIRAS, 38.410-525,  
UBERLÂNDIA - MG

### - JUSTIFICATIVA -

A região é o único lugar de acesso para o anel viário para os moradores do são jorge, aurora, são Gabriel. Com a chuva, ficou quase intransitável o local, causando possíveis acidentes. Dessa forma, os moradores requerem alguma providencia.

### - IMAGENS -

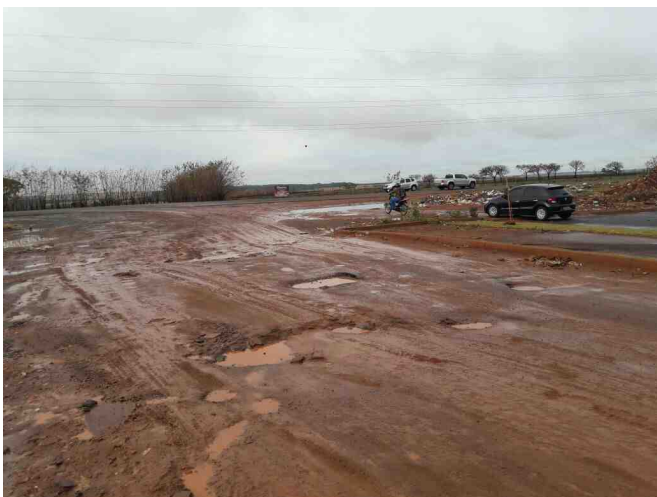
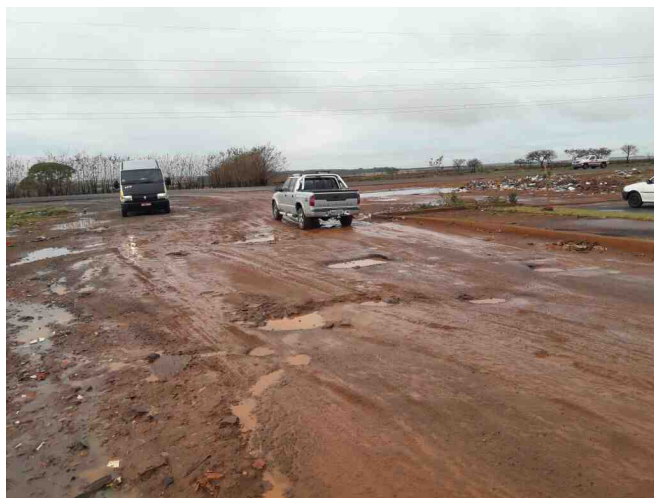
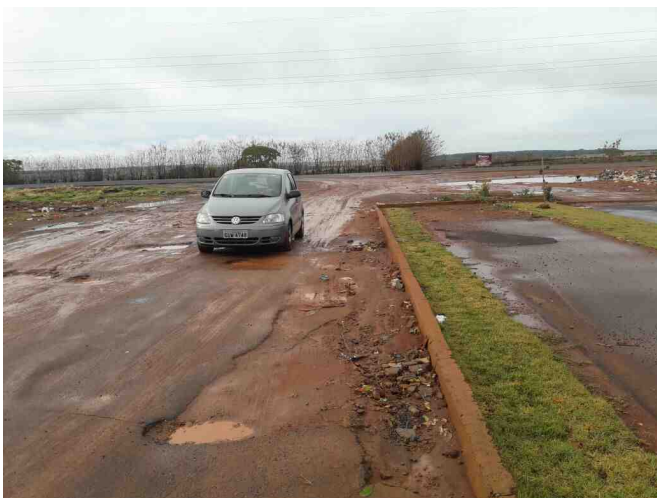

De acordo com o art. 233, da Resolução nº 031/02, REQUEREMOS a Vossa Excelência que seja encaminhado à SECRETARIA MUNICIPAL DE OBRAS

Sala das Sessões, 4 de outubro de 2017

**Ver. Pastor Átila**  
**PROGRESSISTAS**

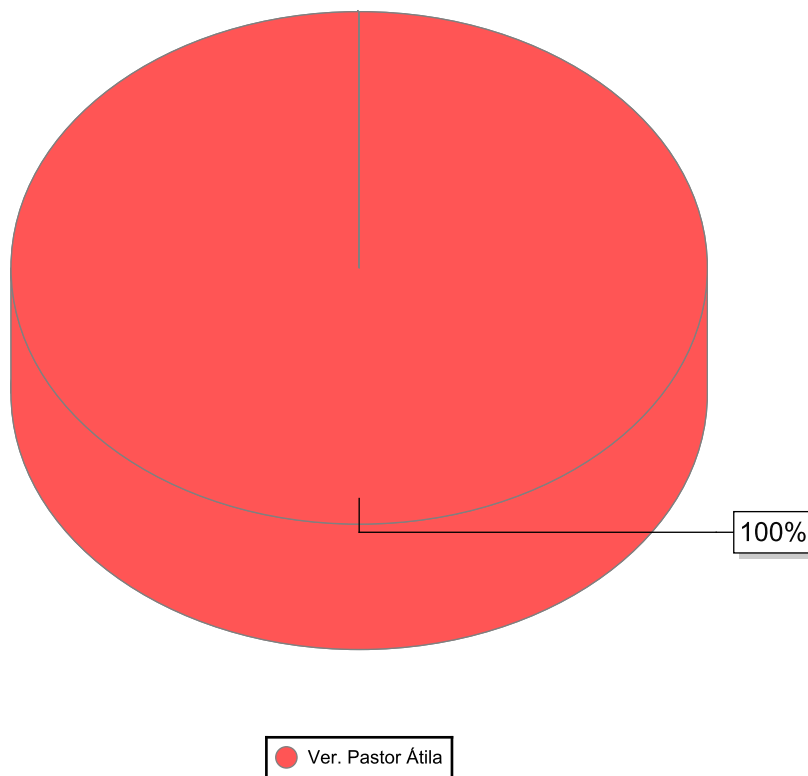

Nome	Quantidade
Ver. Pastor Átila	1
<b>Total</b>	<b>1</b>