



CÂMARA MUNICIPAL DE UBERLÂNDIA
ESTADO DE MINAS GERAIS

GABINETE DO Ver. Ismar Prado
* AVENIDA JOÃO NAVES DE ÁVILA, 1617, GABINETE 27, SANTA MÔNICA, 38.408-144, UBERLÂNDIA - MG

PRAÇA - LIMPEZA / CAPINA / ROÇAGEM Nº 1442/2017

Aprovado em: 15-02-2017

Of. Nº: ____/2024

Endereço:

Data: ____/____/____

Presidente Atual: Ver. Wilson Pinheiro

Excelentíssimo Senhor Presidente,

ofício solicitando a revitalização da praça citada a baixo.

PÇA JOÃO JORGE COURY, PRESIDENTE ROOSEVELT, 38.401-000, UBERLÂNDIA - MG

- JUSTIFICATIVA -

Tal solicitação justifica-se que a praça está tomada pelo mato alto.

- IMAGENS -

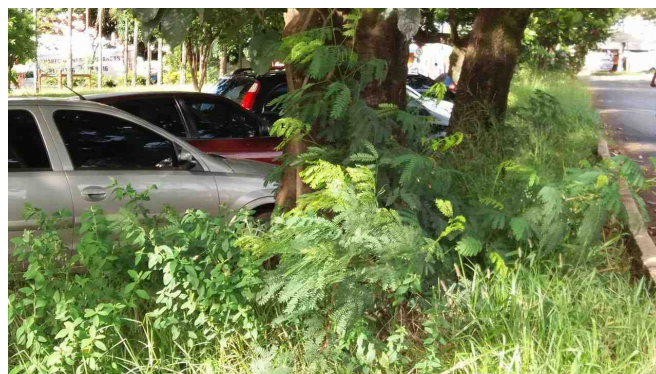

De acordo com o art. 233, da Resolução nº 031/02, REQUEREMOS a Vossa Excelência que seja encaminhado à SEC. DE MEIO AMBIENTE E DESENVOLVIMENTO URBANÍSTICO

Sala das Sessões, 15 de fevereiro de 2017

Ver. Ismar Prado

PARTIDO DA MULHER BRASILEIRA



● Ver. Ismar Prado

Nome	Quantidade
Ver. Ismar Prado	1
Total	1