



CÂMARA MUNICIPAL DE UBERLÂNDIA  
ESTADO DE MINAS GERAIS  
GABINETE DO DUDU LUIZ EDUARDO

SINALIZAÇÃO - PLACA DE PARE / ESTACIONAMENTO / PROIBIDO ESTACIONAR Nº 22869/2021

Aprovado em: 02-08-2021

Of. Nº: \_\_\_\_/2024

Endereço:

Data: \_\_\_\_/\_\_\_\_/\_\_\_\_

Presidente Atual:  SÉRGIO DO BOM PREÇO

Excelentíssimo Senhor Presidente,

solicitação à manutenção de sinalização horizontal estatigráfica da faixa PARE, rua Itabirito, nº15 esquina com a rua dos Eucaliptos, bairro Jardim Patricia.

RUA ITABIRITO, 15, ESQUINA COM RUA DOS EUCALIPTOS , JARDIM PATRÍCIA, 38.414-134,  
UBERLÂNDIA - MG

- JUSTIFICATIVA -

No Local, encontra-se desgastada sinalização da faixa de pare, sua visibilidade fica comprometida, principalmente no período noturno e chuvoso.

De vital importância em qualquer localidade, as vias públicas devem se encontrar em boas condições, a sinalização de trânsito é indispensável para a fluidez do tráfego urbano com harmonia e segurança, tanto para motoristas quanto para pedestres.

As melhorias propostas permitirão maior conforto aos munícipes em seus deslocamentos com fluidez e a acessibilidade bem como o acesso a todos os cidadãos.

Considerando o exposto, solicito respeitosamente, providências para execução urgente do serviço supracitado.

Desde já, grato!

- IMAGENS -

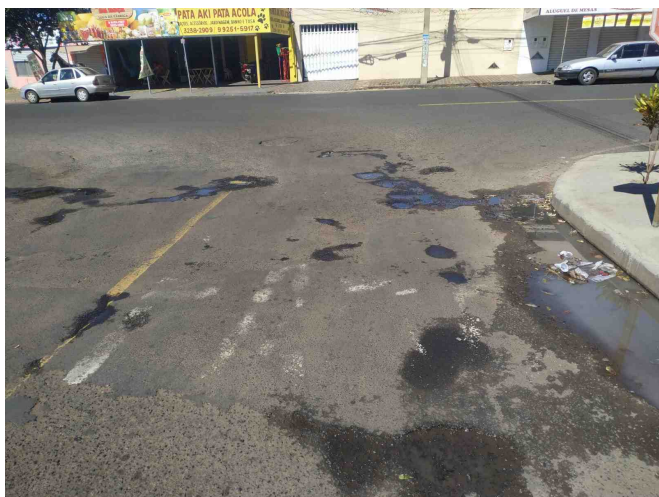

De acordo com o art. 233, da Resolução nº 031/02, REQUEREMOS a Vossa Excelência que seja encaminhado à SECRETARIA MUNICIPAL DE TRÂNSITO E TRANSPORTES

Sala das Sessões, 2 de agosto de 2021



**DUDU LUIZ EDUARDO**  
**PARTIDO REPUBLICANO DA ORDEM SOCIAL**

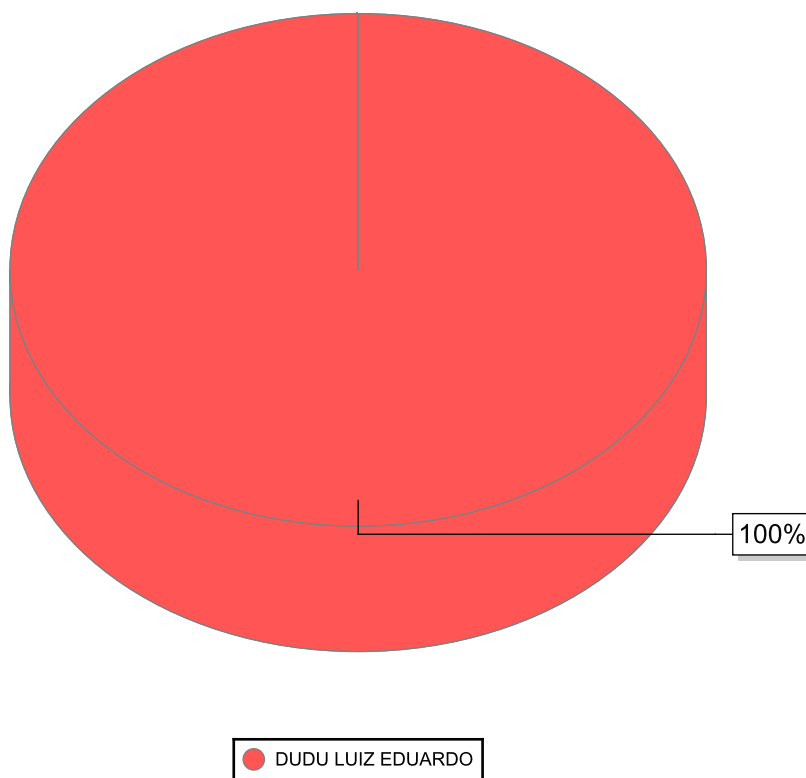

Nome	Quantidade
DUDU LUIZ EDUARDO	1
<b>Total</b>	<b>1</b>