



CÂMARA MUNICIPAL DE UBERLÂNDIA ESTADO DE MINAS GERAIS

GABINETE DO LIZA PRADO

* AVENIDA JOÃO NAVES DE ÁVILA, 1617, GABINETE 04, SANTA MONICA, 38.408-144, UBERLÂNDIA - MG, Ponto de referência: CÂMARA MUNICIPAL DE UBERLÂNDIA

PATROLAMENTO DE ESTRADAS VICINAIS - ZONA RURAL Nº 25416/2021

Aprovado em: 01-09-2021

Of. Nº: ____/2024

Endereço:

Data: ____/____/____

Presidente Atual: SGT EDNALDO

Excelentíssimo Senhor Presidente,

Solicitação feita devido a necessidade de viabilizar a realização da terraplanagem, patrolamento, encascalhamento, drenagem e compactação do solo na estrada vicinal no acesso a chácaras Douradinho.

ACESSO A CHACARAS DOURADINHO, UBERLÂNDIA - MG

- JUSTIFICATIVA -

A presente indicação faz necessária tendo em vista a várias reclamações que estamos recebendo dos moradores e condutores de veículos que precisam dessas estradas para trafegarem. A viabilização deste patrolamento e encascalhamento é de suma importância, pois os condutores necessitam da estrada em bom estado para escoarem seus produtos, e devido ao período de chuva que passamos e a falta de manutenção nessas estradas elas encontram muito deterioradas, trazendo muitas dificuldades e perigo para os motoristas, por isso solicito que faça essas devidas manutenções para solucionarmos os problemas ainda existentes, com o intuito de diminuir os transtornos aos nossos munícipes que precisam transitar pelas estradas do Município.

- IMAGENS -



- IMAGENS -

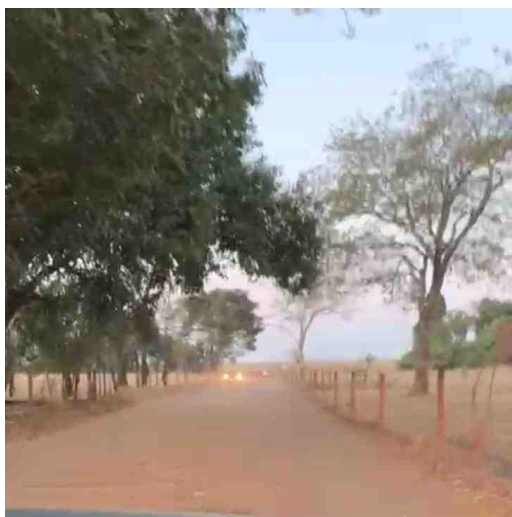

De acordo com o art. 233, da Resolução nº 031/02, REQUEREMOS a Vossa Excelência que seja encaminhado à SECRETARIA MUNICIPAL DE AGRONEGÓCIO, ECONOMIA E INOVAÇÃO

Sala das Sessões, 1 de setembro de 2021

Handwritten signature of Liza Prado in blue ink. The signature is written in a cursive style and is clearly legible.

LIZA PRADO
MOVIMENTO DEMOCRÁTICO BRASILEIRO

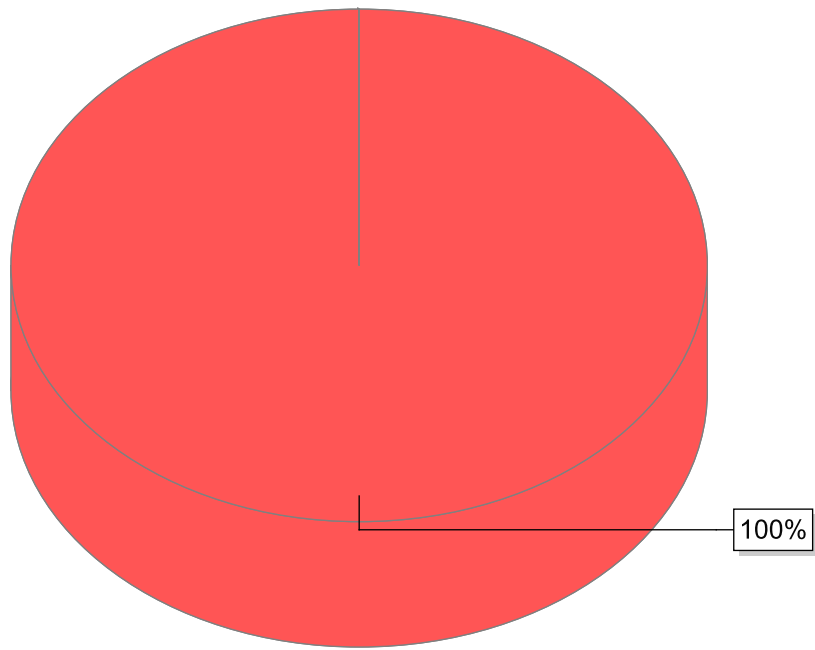

● LIZA PRADO

Nome	Quantidade
LIZA PRADO	1
Total	1