



CÂMARA MUNICIPAL DE UBERLÂNDIA
ESTADO DE MINAS GERAIS
 GABINETE DO DUDU LUIZ EDUARDO

SINALIZAÇÃO/ IMPLANTAÇÃO/ MANUTENÇÃO DE SINALIZAÇÃO ESTATIGRÁFICA Nº 24420/2021

Aprovado em: 01-09-2021

Of. Nº: ____/2024

Endereço:

Data: ____/____/____

Presidente Atual: SGT EDNALDO

Excelentíssimo Senhor Presidente,

solicitação à manutenção de sinalização horizontal estatigráfica das faixas de PARE, pedestre e ciclovia/ciclofaixa, na Avenida Aldo Borges Leão, n.º 1845, bairro Santo Antônio.

AVENIDA ALDO BORGES LEÃO, 1845, SANTO ANTÔNIO, 38.412-417, UBERLÂNDIA - MG

- JUSTIFICATIVA -

No Local, encontra-se desgastada sinalização das faixas PARE, pedestre e ciclovia/ciclofaixa, sua visibilidade fica comprometida, principalmente no período noturno e chuvoso.

De vital importância em qualquer localidade, as vias públicas devem se encontrar em boas condições, a sinalização de trânsito é indispensável para a fluidez do tráfego urbano com harmonia e segurança, tanto para motoristas quanto para pedestres.

As melhorias propostas permitirão maior conforto aos munícipes em seus deslocamentos com fluidez e a acessibilidade bem como o acesso a todos os cidadãos.

Considerando o exposto, solicito respeitosamente, providências para execução urgente do serviço supracitado.

Desde já, grato!

- IMAGENS -

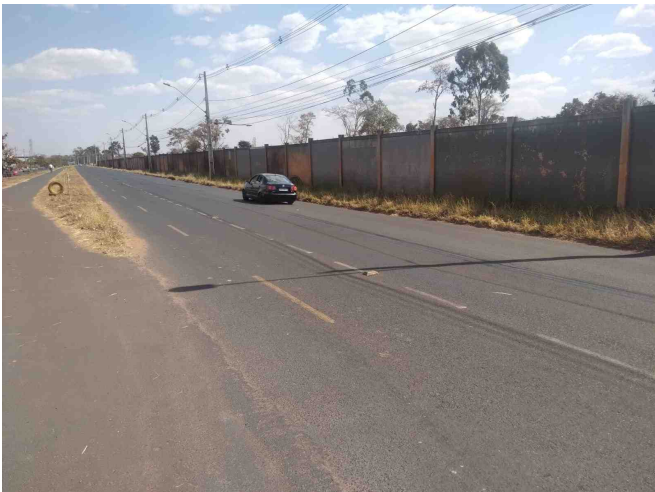

- IMAGENS -

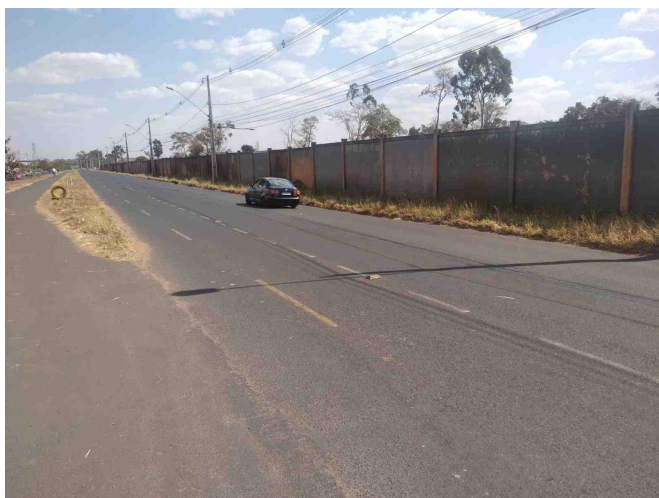
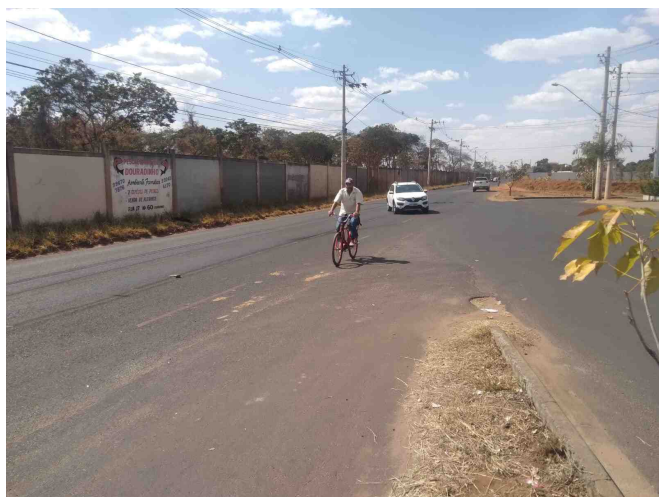
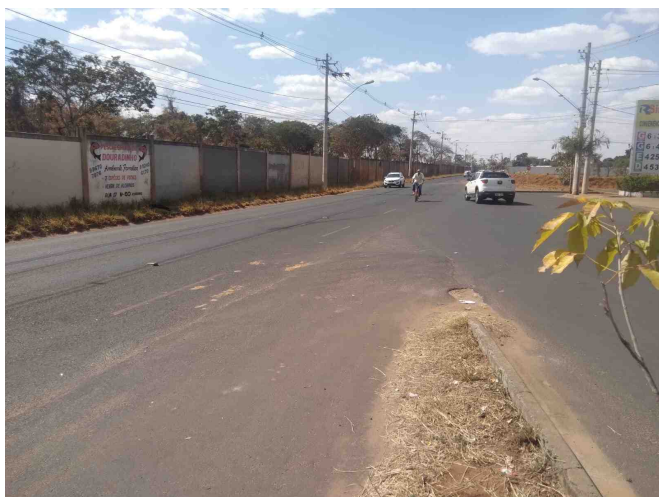

De acordo com o art. 233, da Resolução nº 031/02, REQUEREMOS a Vossa Excelência que seja encaminhado à SECRETARIA MUNICIPAL DE TRÂNSITO E TRANSPORTES

Sala das Sessões, 1 de setembro de 2021

A handwritten signature in blue ink that reads "Luiz Eduardo Ribeiro de Sá". The signature is written in a cursive style.

DUDU LUIZ EDUARDO
PARTIDO REPUBLICANO DA ORDEM SOCIAL

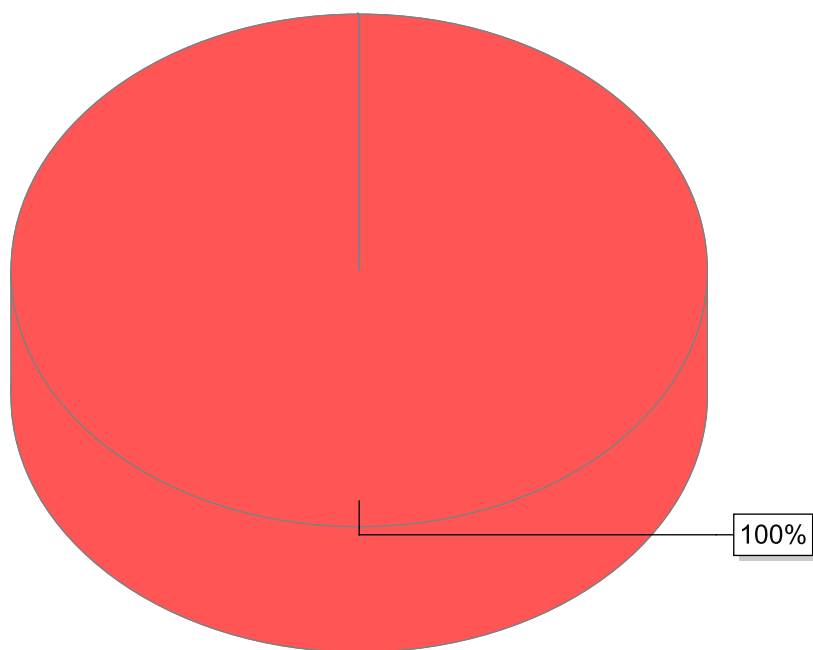

● DUDU LUIZ EDUARDO

Nome	Quantidade
DUDU LUIZ EDUARDO	1
Total	1