



CÂMARA MUNICIPAL DE UBERLÂNDIA
ESTADO DE MINAS GERAIS
GABINETE DO DUDU LUIZ EDUARDO

SINALIZAÇÃO - PLACA DE PARE / ESTACIONAMENTO / PROIBIDO ESTACIONAR Nº 13999/2021

Aprovado em: 05-05-2021

Of. Nº: ____/2024

Endereço:

Data: ____/____/____

Presidente Atual:  SÉRGIO DO BOM PREÇO

Excelentíssimo Senhor Presidente,

venho através deste solicitar reforço da sinalização de pare na AV: Oscarina Cunha Chaves esquina com a rua Pão de Açúcar, bairro Patrimônio.

AVENIDA OSCARINA CUNHA CHAVES, ESQUINA COM A RUA PÃO DE AÇUCAR,
PATRIMÔNIO, 38.411-102, UBERLÂNDIA - MG

- JUSTIFICATIVA -

A referida solicitação objetiva contribuir para melhor qualidade de vida e segurança da população. Ao passo que confere, ainda, uma cidade mais organizada.

Considerando o exposto, solicito respeitosamente, providências para a urgente execução do serviço supracitado.

- IMAGENS -

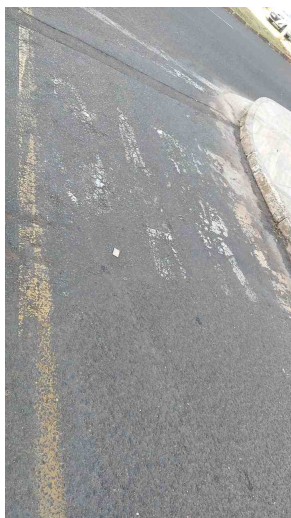

De acordo com o art. 233, da Resolução nº 031/02, REQUEREMOS a Vossa Excelência que seja encaminhado à SECRETARIA MUNICIPAL DE TRÂNSITO E TRANSPORTES

Sala das Sessões, 5 de maio de 2021

Luiz Eduardo Ribeiro de Sá

DUDU LUIZ EDUARDO
PARTIDO REPUBLICANO DA ORDEM SOCIAL

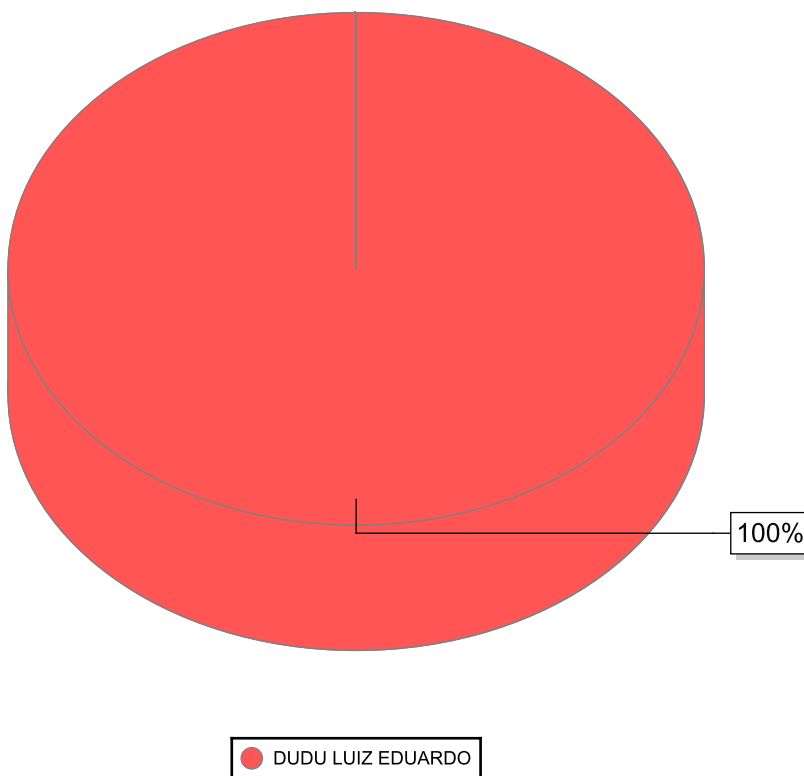

Nome	Quantidade
DUDU LUIZ EDUARDO	1
Total	1