



CÂMARA MUNICIPAL DE UBERLÂNDIA  
ESTADO DE MINAS GERAIS  
GABINETE DO DUDU LUIZ EDUARDO

MATA-BURRO - ZONA RURAL - CONSTRUÇÃO / MANUTENÇÃO Nº 13260/2021

Aprovado em: 03-05-2021

Of. Nº: \_\_\_\_/2024

Endereço:

Data: \_\_\_\_/\_\_\_\_/\_\_\_\_

Presidente Atual:  SÉRGIO DO BOM PREÇO

Excelentíssimo Senhor Presidente,

venho, através deste, solicitar a construção de uma ponte de concreto, assentamento Dom José Mauro, na BR 455 KM 17, município de Uberlândia, sentido ao distrito de Miraporanga.

ASSENTAMENTO DOM JOSÉ MAURO, COM SENTIDO MIRAPORANGA, UBERLÂNDIA - MG,  
Ponto de referência: BR 455 KM 177

- JUSTIFICATIVA -

Referido pedido se justifica haja vista que, a construção desta ponte de concreto proporcionará maior segurança no tráfego de veículos bem como maior tranquilidade aos moradores que utilizam daquele acesso para seu deslocamento.

Anteriormente no local uma ponte de madeira, mas com as chuvas a mesma se deteriorou até ser completamente destruída, o que causou diversos danos aos veículos bem como acidentes, acarretando não apenas prejuízos materiais mas também risco à integridade física dos que por ali transitam.

Considerando que mencionado local é a única via de acesso para diversos moradores locais, a construção permitirá maior conforto aos munícipes em seus deslocamentos com fluidez e a acessibilidade bem como o acesso a todos os cidadãos.

Diante do acima exposto, solicito respeitosamente, providências para a execução urgente do serviço supracitado.

Desde já grato!

- IMAGENS -

- IMAGENS -

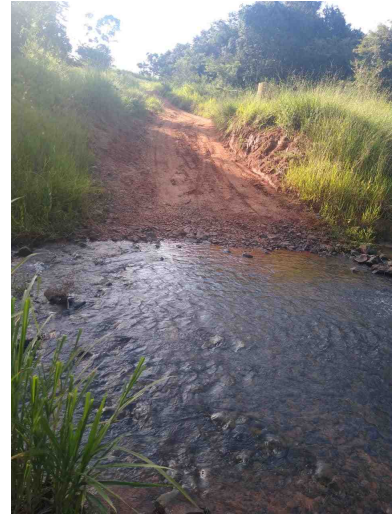

De acordo com o art. 233, da Resolução nº 031/02, REQUEREMOS a Vossa Excelência que seja encaminhado à SECRETARIA MUNICIPAL DE AGRONEGÓCIO, ECONOMIA E INOVAÇÃO

Sala das Sessões, 3 de maio de 2021

Handwritten signature of Luiz Eduardo Ribeiro de Sá in blue ink.

**DUDU LUIZ EDUARDO**  
**PARTIDO REPUBLICANO DA ORDEM SOCIAL**



● DUDU LUIZ EDUARDO

Nome	Quantidade
DUDU LUIZ EDUARDO	1
<b>Total</b>	<b>1</b>