



CÂMARA MUNICIPAL DE UBERLÂNDIA  
ESTADO DE MINAS GERAIS  
GABINETE DO DUDU LUIZ EDUARDO

PATROLAMENTO DE ESTRADAS VICINAIS - ZONA RURAL Nº 13219/2021

Aprovado em: 29-04-2021

Of. Nº: \_\_\_\_/2024

Endereço:

Data: \_\_\_\_/\_\_\_\_/\_\_\_\_

Presidente Atual:  SÉRGIO DO BOM PREÇO

Excelentíssimo Senhor Presidente,

venho, através deste, solicitar o patrolamento do Assentamento Dom José Mauro, sentido Miraporã, Zona Rural, Uberlândia - MG, ponto de referência BR 455 KM 17.

ASSENTAMENTO DOM JOSÉ MAURO, SENTIDO MIRAPORÃ , ZONA RURAL, UBERLÂNDIA - MG, Ponto de referência: BR 455 KM 17

- JUSTIFICATIVA -

No local, encontra-se em péssimas condições, repleto de buracos que dificultam o tráfego, causam danos aos veículos e podendo provocar acidentes, portanto, não apenas prejuízos materiais como também risco à integridade física de quem por lá necessita transitar.

Está solicitação, permitirá maior conforto aos munícipes em seus deslocamentos com fluidez e a acessibilidade bem como o acesso a todos os cidadãos.

Considerando o exposto, solicito respeitosamente, providências para a execução urgente do serviço supracitado.

Desde já, Grato!

- IMAGENS -

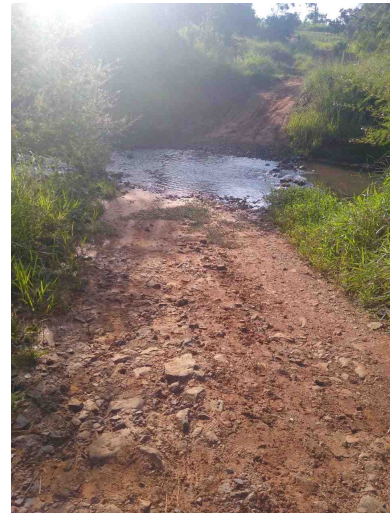
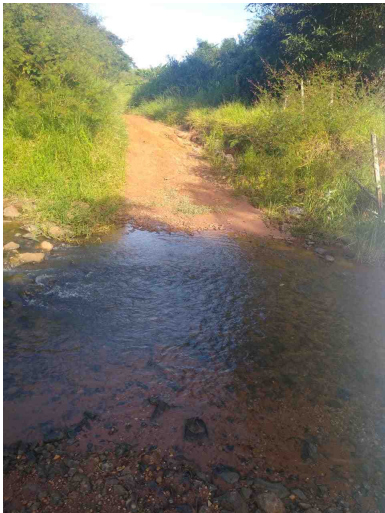

De acordo com o art. 233, da Resolução nº 031/02, REQUEREMOS a Vossa Excelência que seja encaminhado à SECRETARIA MUNICIPAL DE AGRONEGÓCIO, ECONOMIA E INOVAÇÃO

Sala das Sessões, 29 de abril de 2021

*Dudu Luiz Eduardo*

**DUDU LUIZ EDUARDO**  
**PARTIDO REPUBLICANO DA ORDEM SOCIAL**

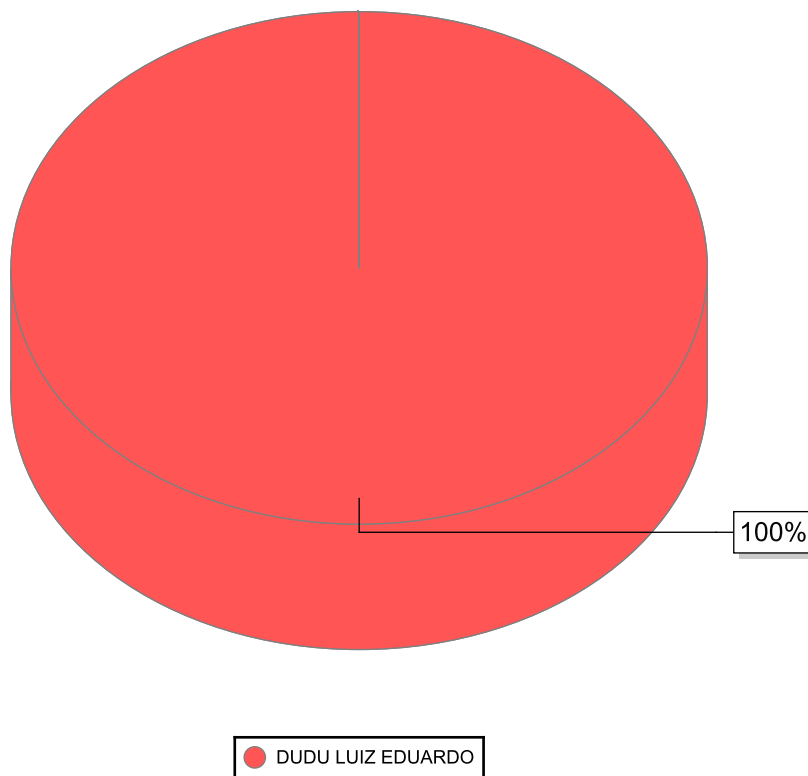

Nome	Quantidade
DUDU LUIZ EDUARDO	1
<b>Total</b>	<b>1</b>