



CÂMARA MUNICIPAL DE UBERLÂNDIA
ESTADO DE MINAS GERAIS
GABINETE DO DUDU LUIZ EDUARDO

SINALIZAÇÃO - PLACA DE PARE / ESTACIONAMENTO / PROIBIDO ESTACIONAR Nº 16190/2021

Aprovado em: 01-06-2021

Of. Nº: ____/2024

Endereço:

Data: ____/____/____

Gláucia da Saúde
Presidente Atual: GLÁUCIA DA SAÚDE

Excelentíssimo Senhor Presidente,

venho através deste solicitar reforço na sinalização de pare na rua Carlos Antônio Constantin, nº 393, bairro Jardim Patrícia.

RUA CARLOS ANTÔNIO CONSTANTIN, 393, JARDIM PATRÍCIA, 38.414-214, UBERLÂNDIA - MG

- JUSTIFICATIVA -

No Local, encontram-se desgastada sinalização das "faixas de pare" de forma que sua visibilidade fica comprometida, principalmente no período noturno e chuvoso.

De vital importância em qualquer localidade, as vias públicas devem se encontrar em boas condições, a sinalização de trânsito é indispensável para a fluidez do tráfego urbano com harmonia e segurança, tanto para motoristas quanto para pedestres.

As melhorias propostas permitirão maior conforto aos munícipes em seus deslocamentos com fluidez e a acessibilidade bem como o acesso a todos os cidadãos.

Considerando o exposto, solicito respeitosamente, providências para a execução urgente do serviço supracitado.

Desde já, Grato!

- IMAGENS -

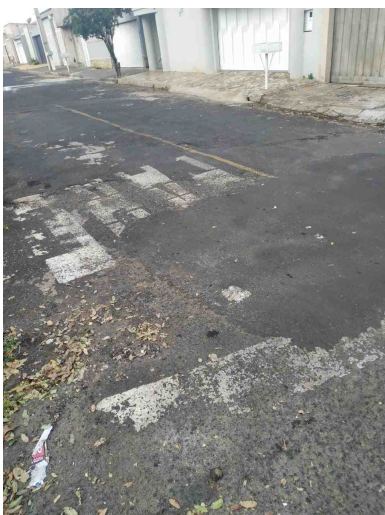

De acordo com o art. 233, da Resolução nº 031/02, REQUEREMOS a Vossa Excelência que seja encaminhado à SECRETARIA MUNICIPAL DE TRÂNSITO E TRANSPORTES

Sala das Sessões, 1 de junho de 2021



DUDU LUIZ EDUARDO
PARTIDO REPUBLICANO DA ORDEM SOCIAL

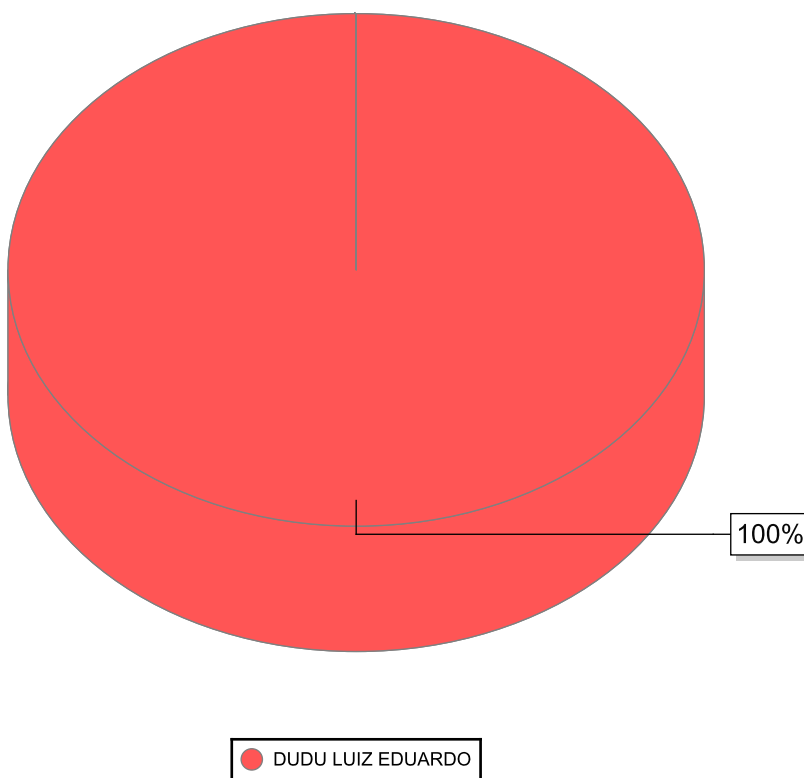

Nome	Quantidade
DUDU LUIZ EDUARDO	1
Total	1