



CÂMARA MUNICIPAL DE UBERLÂNDIA

ESTADO DE MINAS GERAIS

GABINETE DO SÉRGIO DO BOM PREÇO

* RUA SERRARIA, 15, MORUMBI, 38.400-000, UBERLÂNDIA - MG

presidencia@camarauberlandia.mg.gov.br

SINALIZAÇÃO - IMPLANTAÇÃO DE VAGA PARA CARGA E DESCARGA Nº 15993/2021

Aprovado em: 01-06-2021

Of. Nº: ____/2024

Endereço:

Data: ____/____/____

Gláucia da Saúde

Presidente Atual: GLÁUCIA DA SAÚDE

Excelentíssimo Senhor Presidente,

solicita-se implantação de sinalização de vaga para carga e descarga no endereço mencionado.

RUA ROOSEVELT OLIVEIRA, 652, NOSSA SENHORA APARECIDA, 38.400-610, UBERLÂNDIA
- MG

- JUSTIFICATIVA -

Justifica-se tal solicitação, pois neste endereço tem comércios e por falta de sinalização adequada dificulta a descarga de suprimentos nos estabelecimentos.

- IMAGENS -

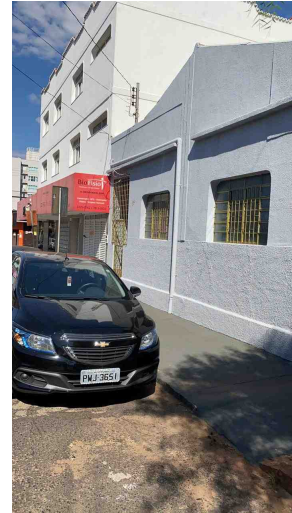

De acordo com o art. 233, da Resolução nº 031/02, REQUEREMOS a Vossa Excelência que seja encaminhado à SECRETARIA MUNICIPAL DE TRÂNSITO E TRANSPORTES

Sala das Sessões, 1 de junho de 2021

SÉRGIO DO BOM PREÇO

PROGRESSISTAS



● SÉRGIO DO BOM PREÇO

Nome	Quantidade
SÉRGIO DO BOM PREÇO	1
Total	1