



CÂMARA MUNICIPAL DE UBERLÂNDIA
ESTADO DE MINAS GERAIS

GABINETE DO GILVAN MASFERRER
 * RUA Da Partilha Nº, 65, MORUMBI, 38.407-290, UBERLÂNDIA - MG

SINALIZAÇÃO/ IMPLANTAÇÃO/ MANUTENÇÃO DE SINALIZAÇÃO ESTATIGRÁFICA Nº 14659/2021

Aprovado em: 12-05-2021

Of. Nº: _____/2024

Endereço:

Data: ____/____/____

Presidente Atual:  SÉRGIO DO BOM PREÇO

Excelentíssimo Senhor Presidente,

SOLICITAÇÃO PARA REALIZAR REFORÇO DE SINALIZAÇÃO ESTATIGRÁFICA.

RUA RENO PACHECO, ESQUINA COM A RUA CLÁUDIO SILVEIRA., PRESIDENTE ROOSEVELT, 38.401-076, UBERLÂNDIA - MG, Ponto de referência: .

- JUSTIFICATIVA -

A referida propositura visa atender as reivindicações dos moradores do local que estão sofrendo diariamente com a má sinalização no cruzamento citado, pois a mesma está praticamente apagada, sendo necessária e urgente a realização do referido pedido para evitar maiores transtornos e até acidentes, lembrando que a sinalização é prioritária, urgente e necessária. vfd

- IMAGENS -

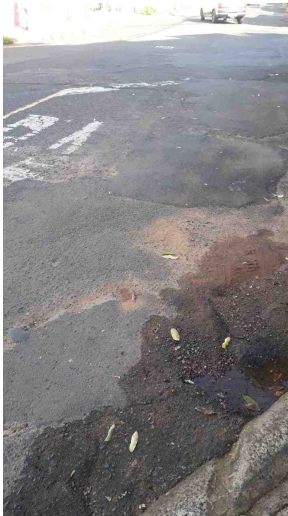

De acordo com o art. 233, da Resolução nº 031/02, REQUEREMOS a Vossa Excelência que seja encaminhado à SECRETARIA MUNICIPAL DE TRÂNSITO E TRANSPORTES

Sala das Sessões, 12 de maio de 2021



GILVAN MASFERRER
DEMOCRACIA CRISTÃ



● GILVAN MASFERRER

Nome	Quantidade
GILVAN MASFERRER	1
Total	1